

# Individueel Financieel Profiel

## BRECHT

BBC2020

NIS-code : 11009

Aantal inwoners op 1/1/2022 : 30.143

Afdruk op : 9/03/23

Opgenomen gegevens :

Rekeningen : 2017, 2018, 2019, 2020, 2021

Budget/MJP : 2022

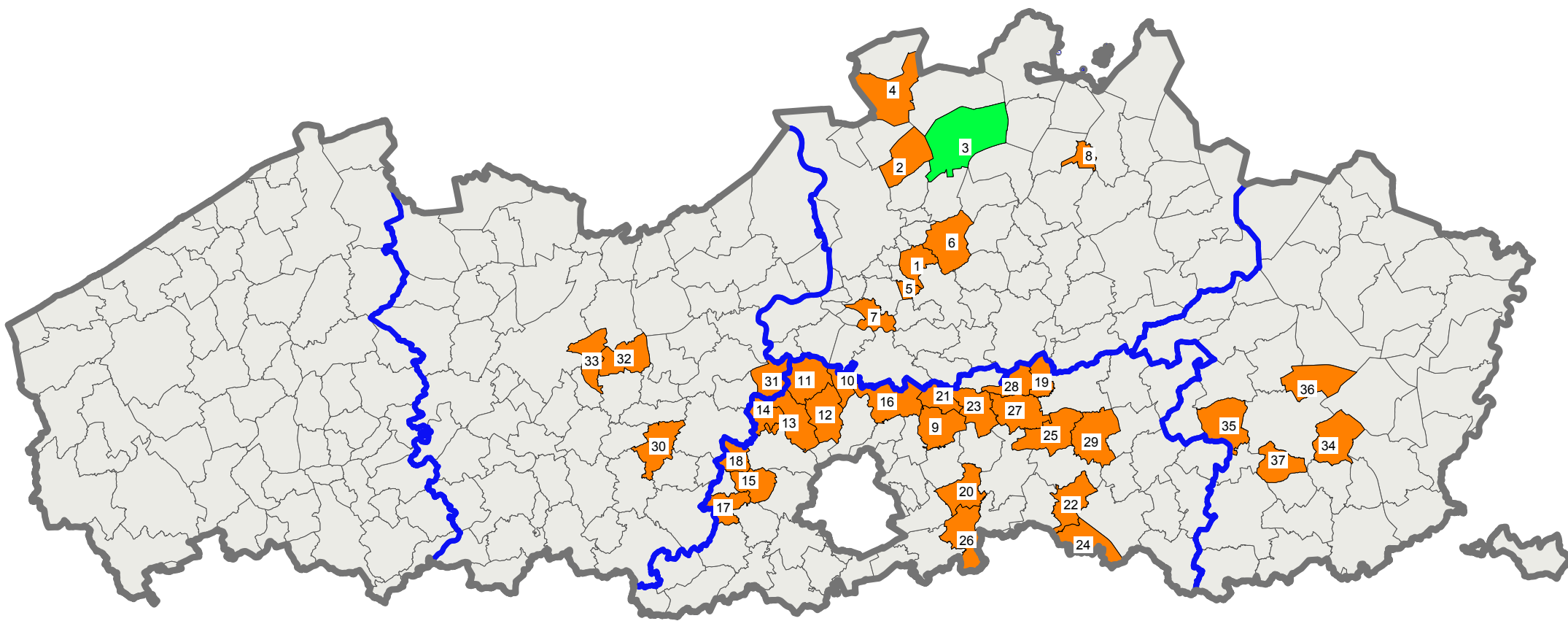

**Legende :**

BRECHT

V3

Andere gemeenten

Provinciegrenzen

**Gemeenten van de Cluster :**

1 - BOECHOUT	11 - LONDERZEEL	20 - BERTEM	29 - TIELT-WINGE
2 - BRASSCHAAT	12 - MEISE	21 - BOORTMEERBEEK	30 - ERPE-MERE
3 - BRECHT	13 - MERCHTEM	22 - BOUTERSEM	31 - BUGGENHOUT
4 - KALMTHOUT	14 - OPWIJK	23 - HAACHT	32 - LAARNE
5 - LINT	15 - TERNAT	24 - HOEGAARDEN	33 - DESTELBERGEN
6 - RANST	16 - ZEMST	25 - HOLSBEEK	34 - DIEPENBEEK
7 - RUMST	17 - ROOSDAAL	26 - HULDENBERG	35 - HERK-DE-STAD
8 - VOSELAAR	18 - AFFLIGEM	27 - ROTSELAAR	36 - ZONHOVEN
9 - KAMPENHOUT	19 - BEGIJNENDIJK	28 - TREMELO	37 - ALKEN
10 - KAPELLE-OP-DEN-BOS			



**Bevolkingsevolutie**

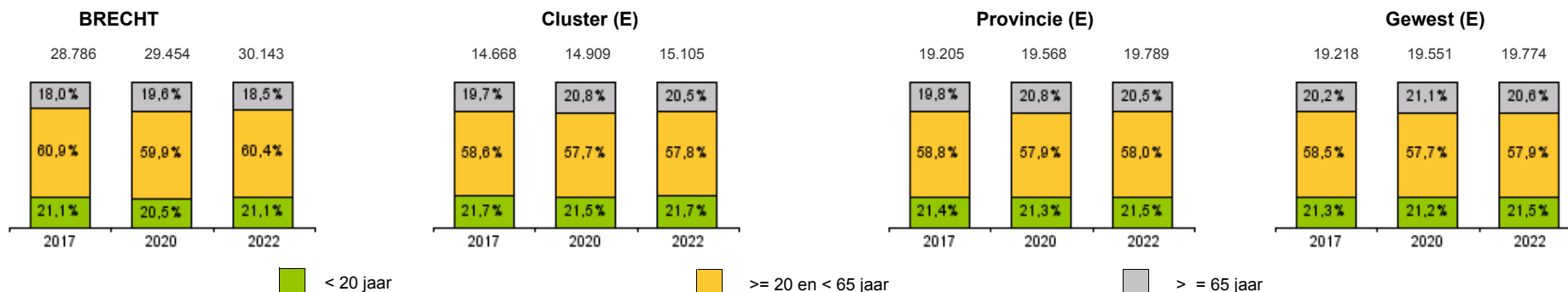

< 20 jaar

>= 20 en < 65 jaar

>= 65 jaar



Evolutie

Evolutie

Evolutie

Evolutie

**DEMOGRAFIE**

(gemiddeld) bevolkingsaantal op 1/1/2022	30.143	
Gemiddelde leeftijd (2020)	42,9	1,9%
Demografische groei (2016-2021)		
Natuurlijke groei		0,4%
Migratie		5,3%
Totaal		5,7%

	15.105	
	42,9	1,3%
		-0,4%
		3,9%
		3,5%

	19.789	
	42,8	1,0%
		-0,1%
		3,9%
		3,7%

	19.774	
	42,8	1,0%
		-0,3%
		3,9%
		3,5%

**INKOMENS EN SOCIALE INDICATOREN**

Gemiddeld inkomen / aangifte (2021)	40.210	11,9%
(gemiddeld) aantal aangiften (2021)	16.667	4,5%
Kadastraal inkomen per inwoner (2020)	544	4,1%
- onbebouwde terreinen	7	-5,3%
- woningen	432	4,3%
- industrie	67	6,2%
- handel en burelen	22	-2,3%
- publieke gebouwen en publiek gebruik	16	3,3%
Werkloosheidsgraad (2019)	4,9%	-0,8%
Begunstigden R.M.I / bevolking (2021)	0,21%	-4,5%
Aantal sociale woningen / 1000 inwoners (2020)	13	

	42.378	11,6%
	8.370	2,6%
	591	2,4%
	6	-2,4%
	481	2,9%
	61	-4,0%
	30	-1,0%
	13	31,5%
	4,2%	-0,6%
	0,28%	7,7%
	10	

	38.927	12,0%
	11.069	2,4%
	653	0,4%
	5	-2,5%
	467	3,3%
	118	-10,3%
	46	-1,2%
	18	11,8%
	5,5%	-1,0%
	0,53%	5,9%
	20	

	38.032	11,5%
	11.076	2,4%
	642	0,9%
	10	0,1%
	456	3,0%
	106	-8,2%
	49	-1,3%
	21	14,6%
	5,2%	-0,9%
	0,51%	4,3%
	21	

**GEMEENTELIJK WEGENNET**

Gemeentelijk wegennet (km)	250	
Bevolkingsdichtheid - inwoners / km² (2019)	332	

	146	
	497	

	139	
	516	

	167	
	449	

Gemeente OCMW Totaal    Gemeente OCMW Totaal    Gemeente OCMW Totaal    Gemeente OCMW Totaal

**PERSONEEL (VTE) / 1.000 inwoners (2021)**

(gemiddeld) aantal vastbenoemden	1,9	0,5	2,4
(gemiddeld) aantal contractuelen	2,4	3,0	5,4
Andere personeelsleden	0,0	0,0	0,0
Totaal personeel	4,2	3,5	7,7

	2,1	0,7	2,7
	3,8	2,8	6,5
	0,0	0,0	0,0
	5,8	3,5	9,3

	2,0	0,8	2,8
	4,9	3,1	8,0
	0,0	0,0	0,0
	6,9	3,9	10,8

	2,2	0,9	3,1
	4,9	3,2	8,1
	0,0	0,0	0,0
	7,1	4,1	11,2



€/inw

**BRECHT**

	Rekeningen					Evolutie	Investing
	2017	2018	2019	2020	2021	2017-2021	2017-2021
Algemene financiering	-863	-932	-972	-870	-888	-0,7%	3
Algemeen bestuur	235	235	237	229	235	0,0%	18
Mobiliteit	25	27	23	31	31	5,4%	41
Natuur en milieubeheer	93	89	94	52	34	-22,4%	1
Veiligheidszorg	128	118	133	117	112	-3,2%	2
Ondernemen en werken	6	6	6	5	8	8,4%	3
Toerisme	1	2	2	1	2	0,8%	0
Wonen en ruimtelijke ordening	18	24	15	19	21	4,8%	9
Cultuur en vrije tijd	65	65	66	57	65	0,1%	50
Kunst en cultuur	36	36	37	35	36	-0,6%	42
Sport	9	11	12	11	15	13,5%	3
Jeugd	11	10	9	7	11	0,1%	1
Eredienst	1	1	1	1	1	-5,9%	2
Leren en onderwijs	29	31	29	21	18	-11,1%	4
Zorg en opvang	89	88	106	16	35	-20,9%	34
Sociaal beleid	76	77	92	21	32	-19,3%	0
Ouderen	-7	-8	-9	-15	-2	27,5%	4

**Cluster (E)**

	Rekeningen					Evolutie	Investing
	2017	2018	2019	2020	2021	2017-2021	2017-2021
Algemene financiering	-1.055	-1.035	-1.107	-1.035	-1.028	0,6%	20
Algemeen bestuur	289	305	315	329	336	3,9%	123
Mobiliteit	53	56	57	53	56	1,3%	283
Natuur en milieubeheer	51	56	61	58	62	5,1%	65
Veiligheidszorg	135	135	144	144	146	2,0%	21
Ondernemen en werken	4	4	4	5	5	8,3%	4
Toerisme	2	2	2	2	2	1,4%	1
Wonen en ruimtelijke ordening	21	26	22	22	16	-6,3%	74
Cultuur en vrije tijd	103	103	101	103	105	0,5%	174
Kunst en cultuur	44	43	43	45	45	0,8%	43
Sport	38	38	36	36	35	-1,6%	81
Jeugd	9	9	9	11	11	4,9%	11
Eredienst	4	4	4	4	4	-0,8%	12
Leren en onderwijs	10	11	13	2	2	-37,2%	115
Zorg en opvang	168	174	154	67	68	-20,3%	80
Sociaal beleid	141	145	126	41	47	-24,3%	5
Ouderen	-3	-1	-1	-3	-1	14,9%	44

**Provincie (E)**

	Rekeningen					Evolutie	Investing
	2017	2018	2019	2020	2021	2017-2021	2017-2021
Algemene financiering	-1.169	-1.152	-1.198	-1.136	-1.137	0,7%	45
Algemeen bestuur	328	345	357	358	373	3,3%	172
Mobiliteit	48	52	51	51	53	2,6%	310
Natuur en milieubeheer	49	50	52	55	58	4,5%	75
Veiligheidszorg	155	156	160	165	161	1,0%	27
Ondernemen en werken	8	8	8	10	12	10,8%	11
Toerisme	5	5	5	5	5	3,4%	7
Wonen en ruimtelijke ordening	20	22	20	30	37	16,5%	126
Cultuur en vrije tijd	122	124	126	124	133	2,2%	197
Kunst en cultuur	51	51	53	49	51	0,0%	44
Sport	39	40	40	41	46	3,8%	79
Jeugd	14	14	14	14	15	0,5%	17
Eredienst	2	2	2	2	2	1,3%	14
Leren en onderwijs	13	12	13	7	7	-13,2%	109
Zorg en opvang	197	206	196	95	101	-15,4%	129
Sociaal beleid	172	177	162	56	67	-20,9%	13
Ouderen	-2	2	6	8	10	70,5%	88

**Gewest (E)**

	Rekeningen					Evolutie	Investing
	2017	2018	2019	2020	2021	2017-2021	2017-2021
Algemene financiering	-1.223	-1.223	-1.272	-1.195	-1.205	0,4%	36
Algemeen bestuur	325	340	343	353	363	2,8%	154
Mobiliteit	48	50	50	48	50	0,8%	336
Natuur en milieubeheer	45	48	51	52	55	5,0%	109
Veiligheidszorg	159	161	167	171	170	1,8%	31
Ondernemen en werken	15	15	15	19	20	7,6%	15
Toerisme	9	9	9	10	11	5,1%	5
Wonen en ruimtelijke ordening	20	23	23	25	27	7,4%	147
Cultuur en vrije tijd	141	147	147	145	156	2,7%	229
Kunst en cultuur	58	62	61	61	64	2,5%	62
Sport	45	47	47	47	52	3,5%	93
Jeugd	13	14	14	15	15	2,8%	20
Eredienst	6	7	7	7	7	0,4%	17
Leren en onderwijs	14	14	14	10	9	-10,6%	81
Zorg en opvang	200	206	207	97	107	-14,4%	148
Sociaal beleid	175	177	173	64	75	-19,1%	16
Ouderen	-3	0	5	5	10	55,2%	95

Spreiding netto-uitgaven kunst en cultuur - Vlaanderen (2021)

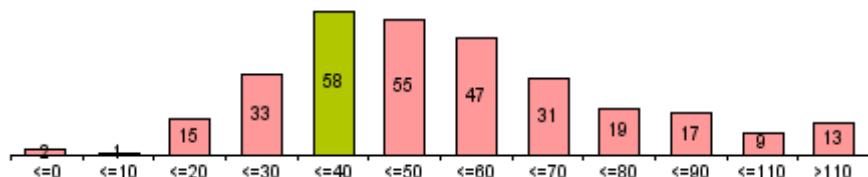

Spreiding netto-uitgaven sport - Vlaanderen (2021)

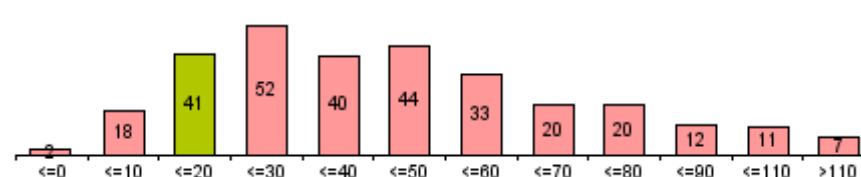



€/inw

	BRECHT						Evolutie 2017-2021
	Rekeningen					Budget	
	2017	2018	2019	2020	2021	2022	
(*) zonder interne facturering							
<b>Totale uitgaven exploitatierekening (*)</b>	<b>1.162</b>	<b>1.161</b>	<b>1.181</b>	<b>1.075</b>	<b>1.078</b>	<b>1.279</b>	<b>-1,9%</b>
<b>Goederen en diensten (*)</b>	<b>239</b>	<b>244</b>	<b>232</b>	<b>288</b>	<b>290</b>	<b>369</b>	<b>4,9%</b>
<b>Bezoldigingen en pensioenen</b>	<b>548</b>	<b>556</b>	<b>566</b>	<b>582</b>	<b>591</b>	<b>674</b>	<b>1,9%</b>
Vastbenoemden	203	198	191	189	180	185	-3,1%
Niet-vastbenoemden	244	258	271	283	305	377	5,8%
Onderwijzend personeel (tlv derden)	51	51	52	53	53	53	1,1%
Andere personeelskosten	50	49	53	57	53	58	1,3%
<b>Individuele hulpverlening door het OCMW</b>	<b>44</b>	<b>43</b>	<b>44</b>	<b>41</b>	<b>39</b>	<b>50</b>	<b>-2,9%</b>
<b>Toegestane werkingssubsidies</b>	<b>299</b>	<b>287</b>	<b>314</b>	<b>140</b>	<b>143</b>	<b>170</b>	<b>-16,9%</b>
OCMW	73	73	81	0	0	0	
Politiezone	99	88	104	83	85	110	-3,9%
Hulpverleningszone	28	29	29	31	25	34	-2,8%
Andere werkingssubsidies	99	96	100	26	33	26	-24,0%
<b>Andere operationele uitgaven</b>	<b>0</b>	<b>4</b>	<b>2</b>	<b>2</b>	<b>1</b>	<b>3</b>	<b>2,7%</b>
<b>Financiële uitgaven</b>	<b>31</b>	<b>28</b>	<b>24</b>	<b>21</b>	<b>15</b>	<b>14</b>	<b>-17,0%</b>
<b>Gecorrigeerde uitgaven</b>	<b>1.112</b>	<b>1.110</b>	<b>1.129</b>	<b>1.022</b>	<b>1.025</b>	<b>1.226</b>	<b>-2,0%</b>

	Cluster (E)						Evolutie 2017-2021
	Rekeningen					Budget	
	2017	2018	2019	2020	2021	2022	
(*) zonder interne facturering							
<b>Totale uitgaven exploitatierekening (*)</b>	<b>1.414</b>	<b>1.441</b>	<b>1.447</b>	<b>1.350</b>	<b>1.395</b>	<b>1.520</b>	<b>-0,4%</b>
<b>Goederen en diensten (*)</b>	<b>293</b>	<b>304</b>	<b>308</b>	<b>288</b>	<b>314</b>	<b>363</b>	<b>1,7%</b>
<b>Bezoldigingen en pensioenen</b>	<b>726</b>	<b>740</b>	<b>757</b>	<b>755</b>	<b>773</b>	<b>836</b>	<b>1,6%</b>
Vastbenoemden	232	228	227	232	229	240	-0,3%
Niet-vastbenoemden	295	309	325	317	336	390	3,3%
Onderwijzend personeel (tlv derden)	118	130	121	120	122	117	1,0%
Andere personeelskosten	82	73	84	85	85	89	1,1%
<b>Individuele hulpverlening door het OCMW</b>	<b>43</b>	<b>46</b>	<b>48</b>	<b>49</b>	<b>50</b>	<b>56</b>	<b>3,9%</b>
<b>Toegestane werkingssubsidies</b>	<b>313</b>	<b>315</b>	<b>298</b>	<b>224</b>	<b>228</b>	<b>233</b>	<b>-7,6%</b>
OCMW	108	108	86	3	3	3	-60,3%
Politiezone	97	98	104	105	106	109	2,3%
Hulpverleningszone	38	38	41	38	38	39	0,1%
Andere werkingssubsidies	70	72	67	79	81	82	3,8%
<b>Andere operationele uitgaven</b>	<b>7</b>	<b>6</b>	<b>7</b>	<b>6</b>	<b>5</b>	<b>6</b>	<b>-6,7%</b>
<b>Financiële uitgaven</b>	<b>32</b>	<b>29</b>	<b>28</b>	<b>28</b>	<b>25</b>	<b>25</b>	<b>-6,2%</b>
<b>Gecorrigeerde uitgaven</b>	<b>1.294</b>	<b>1.308</b>	<b>1.324</b>	<b>1.228</b>	<b>1.271</b>	<b>1.401</b>	<b>-0,5%</b>

	Provincie (E)						Evolutie 2017-2021
	Rekeningen					Budget	
	2017	2018	2019	2020	2021	2022	
(*) zonder interne facturering							
<b>Totale uitgaven exploitatierekening (*)</b>	<b>1.609</b>	<b>1.611</b>	<b>1.612</b>	<b>1.553</b>	<b>1.626</b>	<b>1.740</b>	<b>0,3%</b>
<b>Goederen en diensten (*)</b>	<b>326</b>	<b>329</b>	<b>332</b>	<b>333</b>	<b>372</b>	<b>410</b>	<b>3,4%</b>
<b>Bezoldigingen en pensioenen</b>	<b>804</b>	<b>803</b>	<b>813</b>	<b>848</b>	<b>878</b>	<b>940</b>	<b>2,2%</b>
Vastbenoemden	259	256	249	257	255	268	-0,4%
Niet-vastbenoemden	361	361	373	390	417	464	3,6%
Onderwijzend personeel (tlv derden)	125	128	130	140	143	141	3,5%
Andere personeelskosten	59	59	61	60	62	67	1,4%
<b>Individuele hulpverlening door het OCMW</b>	<b>73</b>	<b>77</b>	<b>80</b>	<b>85</b>	<b>87</b>	<b>93</b>	<b>4,3%</b>
<b>Toegestane werkingssubsidies</b>	<b>362</b>	<b>363</b>	<b>350</b>	<b>252</b>	<b>255</b>	<b>262</b>	<b>-8,4%</b>
OCMW	120	118	101	1	1	1	-74,3%
Politiezone	119	120	124	119	125	132	1,3%
Hulpverleningszone	43	39	38	43	39	40	-2,8%
Andere werkingssubsidies	80	86	87	90	91	90	3,2%
<b>Andere operationele uitgaven</b>	<b>9</b>	<b>8</b>	<b>8</b>	<b>8</b>	<b>8</b>	<b>8</b>	<b>-0,6%</b>
<b>Financiële uitgaven</b>	<b>35</b>	<b>31</b>	<b>29</b>	<b>27</b>	<b>25</b>	<b>26</b>	<b>-7,6%</b>
<b>Gecorrigeerde uitgaven</b>	<b>1.482</b>	<b>1.482</b>	<b>1.480</b>	<b>1.411</b>	<b>1.481</b>	<b>1.598</b>	<b>0,0%</b>

	Gewest (E)						Evolutie 2017-2021
	Rekeningen					Budget	
	2017	2018	2019	2020	2021	2022	
(*) zonder interne facturering							
<b>Totale uitgaven exploitatierekening (*)</b>	<b>1.658</b>	<b>1.667</b>	<b>1.659</b>	<b>1.573</b>	<b>1.649</b>	<b>1.785</b>	<b>-0,1%</b>
<b>Goederen en diensten (*)</b>	<b>324</b>	<b>330</b>	<b>327</b>	<b>318</b>	<b>360</b>	<b>409</b>	<b>2,7%</b>
<b>Bezoldigingen en pensioenen</b>	<b>824</b>	<b>823</b>	<b>818</b>	<b>837</b>	<b>866</b>	<b>936</b>	<b>1,3%</b>
Vastbenoemden	267	266	256	264	259	272	-0,8%
Niet-vastbenoemden	392	388	391	395	428	480	2,2%
Onderwijzend personeel (tlv derden)	103	106	108	112	114	113	2,5%
Andere personeelskosten	62	62	63	65	66	71	1,4%
<b>Individuele hulpverlening door het OCMW</b>	<b>67</b>	<b>71</b>	<b>70</b>	<b>75</b>	<b>80</b>	<b>83</b>	<b>4,5%</b>
<b>Toegestane werkingssubsidies</b>	<b>393</b>	<b>398</b>	<b>400</b>	<b>302</b>	<b>305</b>	<b>318</b>	<b>-6,1%</b>
OCMW	122	118	111	9	9	10	-48,4%
Politiezone	119	120	124	125	128	136	1,7%
Hulpverleningszone	43	41	43	43	42	44	-0,2%
Andere werkingssubsidies	110	119	121	125	127	128	3,7%
<b>Andere operationele uitgaven</b>	<b>11</b>	<b>10</b>	<b>11</b>	<b>12</b>	<b>10</b>	<b>11</b>	<b>-1,0%</b>
<b>Financiële uitgaven</b>	<b>40</b>	<b>35</b>	<b>33</b>	<b>30</b>	<b>28</b>	<b>28</b>	<b>-8,4%</b>
<b>Gecorrigeerde uitgaven</b>	<b>1.553</b>	<b>1.559</b>	<b>1.550</b>	<b>1.460</b>	<b>1.533</b>	<b>1.671</b>	<b>-0,3%</b>

Economische verdeling van de uitgaven (in % van de gecorrigeerde uitgaven - 2021) (zonder loontoelagen onderwijzend personeel)

BRECHT

Cluster (E)

Provincie (E)

Gewest (E)

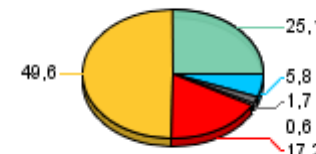
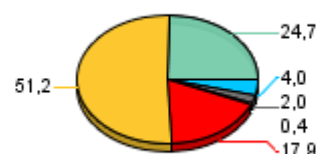

Financiële uitgaven
  Andere operationele uitgaven
  Toegestane werkingssubsidies
  Bezoldigingen en pensioenen
  Goederen en diensten (\*)
  Individuele hulpverlening



€/inw

**BRECHT**

(\*) zonder interne facturering

	Rekeningen					Budget	Evolutie
	2017	2018	2019	2020	2021	2022	2017-2021
<b>Totale uitgaven exploitatierekening (*)</b>	<b>822</b>	<b>815</b>	<b>844</b>	<b>735</b>	<b>734</b>	<b>881</b>	<b>-2,8%</b>
<b>Goederen en diensten (*)</b>	<b>166</b>	<b>169</b>	<b>161</b>	<b>238</b>	<b>241</b>	<b>311</b>	<b>9,7%</b>
<b>Bezoldigingen en pensioenen</b>	<b>327</b>	<b>332</b>	<b>347</b>	<b>351</b>	<b>352</b>	<b>402</b>	<b>1,8%</b>
Vastbenoemden	152	147	139	139	131	133	-3,6%
Niet-vastbenoemden	86	97	113	115	126	171	10,0%
Onderwijzend personeel (tlv derden)	51	51	52	53	53	53	1,1%
Andere personeelskosten	38	37	43	45	41	44	1,9%
<b>Toegestane werkingssubsidies</b>	<b>299</b>	<b>286</b>	<b>313</b>	<b>126</b>	<b>126</b>	<b>155</b>	<b>-19,5%</b>
OCMW	73	73	81	0	0	0	
Politiezone	99	88	104	83	85	110	-3,9%
Hulpverleningszone	28	29	29	31	25	34	-2,8%
Andere werkingssubsidies	99	96	99	12	16	11	-36,3%
<b>Andere operationele uitgaven</b>	<b>0</b>	<b>1</b>	<b>1</b>	<b>2</b>	<b>0</b>	<b>1</b>	<b>19,2%</b>
<b>Financiële uitgaven</b>	<b>29</b>	<b>25</b>	<b>22</b>	<b>18</b>	<b>15</b>	<b>12</b>	<b>-15,5%</b>
<b>Gecorrigeerde uitgaven</b>	<b>771</b>	<b>763</b>	<b>792</b>	<b>683</b>	<b>681</b>	<b>828</b>	<b>-3,1%</b>

**Cluster (E)**

	Rekeningen					Budget	Evolutie
	2017	2018	2019	2020	2021	2022	2017-2021
<b>Totale uitgaven exploitatierekening (*)</b>	<b>1.074</b>	<b>1.104</b>	<b>1.111</b>	<b>1.033</b>	<b>1.072</b>	<b>1.155</b>	<b>0,0%</b>
<b>Goederen en diensten (*)</b>	<b>235</b>	<b>247</b>	<b>253</b>	<b>244</b>	<b>269</b>	<b>310</b>	<b>3,5%</b>
<b>Bezoldigingen en pensioenen</b>	<b>497</b>	<b>516</b>	<b>533</b>	<b>541</b>	<b>556</b>	<b>594</b>	<b>2,8%</b>
Vastbenoemden	167	167	170	171	169	175	0,3%
Niet-vastbenoemden	146	161	172	178	193	229	7,2%
Onderwijzend personeel (tlv derden)	118	130	121	120	122	117	1,0%
Andere personeelskosten	67	58	70	71	72	73	1,7%
<b>Toegestane werkingssubsidies</b>	<b>310</b>	<b>312</b>	<b>296</b>	<b>219</b>	<b>223</b>	<b>226</b>	<b>-7,9%</b>
OCMW	108	108	86	3	3	3	-60,3%
Politiezone	97	98	104	105	106	109	2,3%
Hulpverleningszone	38	38	41	38	38	39	0,1%
Andere werkingssubsidies	67	69	65	74	76	75	3,3%
<b>Andere operationele uitgaven</b>	<b>5</b>	<b>5</b>	<b>6</b>	<b>5</b>	<b>4</b>	<b>5</b>	<b>-7,5%</b>
<b>Financiële uitgaven</b>	<b>27</b>	<b>24</b>	<b>23</b>	<b>23</b>	<b>21</b>	<b>21</b>	<b>-6,1%</b>
<b>Gecorrigeerde uitgaven</b>	<b>954</b>	<b>972</b>	<b>988</b>	<b>910</b>	<b>948</b>	<b>1.037</b>	<b>-0,1%</b>

**Provincie (E)**

	Rekeningen					Budget	Evolutie
	2017	2018	2019	2020	2021	2022	2017-2021
<b>Totale uitgaven exploitatierekening (*)</b>	<b>1.184</b>	<b>1.210</b>	<b>1.222</b>	<b>1.155</b>	<b>1.215</b>	<b>1.301</b>	<b>0,7%</b>
<b>Goederen en diensten (*)</b>	<b>257</b>	<b>270</b>	<b>278</b>	<b>286</b>	<b>323</b>	<b>354</b>	<b>5,9%</b>
<b>Bezoldigingen en pensioenen</b>	<b>537</b>	<b>556</b>	<b>577</b>	<b>601</b>	<b>624</b>	<b>671</b>	<b>3,8%</b>
Vastbenoemden	169	172	171	173	172	186	0,4%
Niet-vastbenoemden	200	213	229	241	260	292	6,7%
Onderwijzend personeel (tlv derden)	125	128	130	140	143	141	3,5%
Andere personeelskosten	43	43	47	47	49	52	3,3%
<b>Toegestane werkingssubsidies</b>	<b>357</b>	<b>355</b>	<b>339</b>	<b>240</b>	<b>243</b>	<b>250</b>	<b>-9,2%</b>
OCMW	120	118	101	1	1	1	-74,3%
Politiezone	119	120	124	119	125	132	1,3%
Hulpverleningszone	43	39	38	43	39	40	-2,8%
Andere werkingssubsidies	75	77	76	78	79	77	1,1%
<b>Andere operationele uitgaven</b>	<b>6</b>	<b>6</b>	<b>6</b>	<b>6</b>	<b>6</b>	<b>6</b>	<b>-0,2%</b>
<b>Financiële uitgaven</b>	<b>26</b>	<b>23</b>	<b>22</b>	<b>21</b>	<b>19</b>	<b>21</b>	<b>-7,8%</b>
<b>Gecorrigeerde uitgaven</b>	<b>1.058</b>	<b>1.081</b>	<b>1.091</b>	<b>1.013</b>	<b>1.071</b>	<b>1.159</b>	<b>0,3%</b>

**Gewest (E)**

	Rekeningen					Budget	Evolutie
	2017	2018	2019	2020	2021	2022	2017-2021
<b>Totale uitgaven exploitatierekening (*)</b>	<b>1.211</b>	<b>1.243</b>	<b>1.259</b>	<b>1.172</b>	<b>1.232</b>	<b>1.335</b>	<b>0,4%</b>
<b>Goederen en diensten (*)</b>	<b>248</b>	<b>261</b>	<b>266</b>	<b>263</b>	<b>302</b>	<b>344</b>	<b>5,0%</b>
<b>Bezoldigingen en pensioenen</b>	<b>536</b>	<b>557</b>	<b>573</b>	<b>586</b>	<b>608</b>	<b>656</b>	<b>3,2%</b>
Vastbenoemden	180	186	187	188	184	195	0,5%
Niet-vastbenoemden	206	217	229	235	259	293	5,8%
Onderwijzend personeel (tlv derden)	103	106	108	112	114	113	2,5%
Andere personeelskosten	47	47	50	52	52	55	2,6%
<b>Toegestane werkingssubsidies</b>	<b>387</b>	<b>388</b>	<b>385</b>	<b>289</b>	<b>292</b>	<b>304</b>	<b>-6,8%</b>
OCMW	122	118	111	9	9	10	-48,4%
Politiezone	119	120	124	125	128	136	1,7%
Hulpverleningszone	43	41	43	43	42	44	-0,2%
Andere werkingssubsidies	103	109	106	112	113	114	2,4%
<b>Andere operationele uitgaven</b>	<b>8</b>	<b>8</b>	<b>9</b>	<b>10</b>	<b>8</b>	<b>9</b>	<b>-0,5%</b>
<b>Financiële uitgaven</b>	<b>31</b>	<b>28</b>	<b>27</b>	<b>24</b>	<b>22</b>	<b>23</b>	<b>-8,4%</b>
<b>Gecorrigeerde uitgaven</b>	<b>1.106</b>	<b>1.135</b>	<b>1.150</b>	<b>1.058</b>	<b>1.117</b>	<b>1.221</b>	<b>0,2%</b>

Economische verdeling van de uitgaven (in % van de gecorrigeerde uitgaven - 2021) (zonder loontoelagen onderwijzend personeel)

**BRECHT**

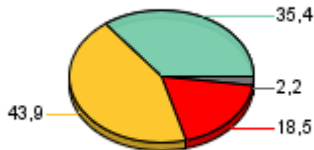

**Cluster (E)**



**Provincie (E)**



**Gewest (E)**



Financiële uitgaven
  Andere operationele uitgaven
  Toegestane werkingssubsidies
  Bezoldigingen en pensioenen
  Goederen en diensten (\*)



€/inw

**BRECHT**

(\*) zonder interne facturering

	Rekeningen					Budget	Evolutie
	2017	2018	2019	2020	2021	2022	2017-2021
<b>Totale uitgaven exploitatierekening (*)</b>	341	346	337	340	344	398	0,3%
<b>Goederen en diensten (*)</b>	73	74	71	50	49	58	-9,5%
<b>Bezoldigingen en pensioenen</b>	221	224	218	230	239	272	2,0%
Vastbenoemden	52	51	51	50	49	52	-1,6%
Niet-vastbenoemden	157	161	158	168	179	206	3,2%
Andere personeelskosten	12	12	10	12	12	14	-0,4%
<b>Individuele hulpverlening door het OCMW</b>	44	43	44	41	39	50	-2,9%
Leefloon	20	22	27	22	20	26	-0,2%
Andere individuele hulpverlening	24	21	18	19	19	24	-5,3%
<b>Toegestane werkingssubsidies</b>	0	0	2	15	17	15	
<b>Andere operationele uitgaven</b>	0	3	0	1	0	2	-6,2%
<b>Financiële uitgaven</b>	2	2	2	3	0	1	-55,3%
<b>Gecorrigeerde uitgaven</b>	341	346	337	340	344	398	0,3%

**Cluster (E)**

	Rekeningen					Budget	Evolutie
	2017	2018	2019	2020	2021	2022	2017-2021
<b>Totale uitgaven exploitatierekening (*)</b>	341	337	336	318	322	365	-1,4%
<b>Goederen en diensten (*)</b>	58	57	55	44	44	54	-6,6%
<b>Bezoldigingen en pensioenen</b>	229	224	224	214	217	242	-1,3%
Vastbenoemden	65	62	57	62	60	65	-2,0%
Niet-vastbenoemden	150	148	153	139	144	161	-1,0%
Andere personeelskosten	15	14	14	14	14	16	-1,6%
<b>Individuele hulpverlening door het OCMW</b>	43	46	48	49	50	56	3,9%
Leefloon	22	24	27	28	29	31	6,7%
Andere individuele hulpverlening	21	21	21	21	22	25	0,6%
<b>Toegestane werkingssubsidies</b>	3	3	2	5	5	7	13,2%
<b>Andere operationele uitgaven</b>	1	1	1	1	1	1	-3,9%
<b>Financiële uitgaven</b>	6	5	5	5	4	4	-6,5%
<b>Gecorrigeerde uitgaven</b>	340	336	336	317	322	364	-1,4%

**Provincie (E)**

	Rekeningen					Budget	Evolutie
	2017	2018	2019	2020	2021	2022	2017-2021
<b>Totale uitgaven exploitatierekening (*)</b>	425	401	389	399	410	439	-0,9%
<b>Goederen en diensten (*)</b>	69	59	54	47	49	56	-8,3%
<b>Bezoldigingen en pensioenen</b>	267	247	236	247	254	269	-1,3%
Vastbenoemden	90	83	78	84	83	82	-2,0%
Niet-vastbenoemden	161	147	144	149	157	172	-0,6%
Andere personeelskosten	16	16	14	13	14	15	-4,0%
<b>Individuele hulpverlening door het OCMW</b>	73	77	80	85	87	93	4,3%
Leefloon	44	48	49	53	53	58	4,9%
Andere individuele hulpverlening	29	30	31	32	33	36	3,5%
<b>Toegestane werkingssubsidies</b>	5	8	11	12	12	12	26,3%
<b>Andere operationele uitgaven</b>	2	2	2	2	2	2	-2,0%
<b>Financiële uitgaven</b>	8	8	7	7	6	6	-7,0%
<b>Gecorrigeerde uitgaven</b>	424	400	389	398	410	439	-0,9%

**Gewest (E)**

	Rekeningen					Budget	Evolutie
	2017	2018	2019	2020	2021	2022	2017-2021
<b>Totale uitgaven exploitatierekening (*)</b>	447	424	400	402	417	450	-1,8%
<b>Goederen en diensten (*)</b>	75	68	61	55	58	65	-6,4%
<b>Bezoldigingen en pensioenen</b>	287	266	245	250	258	280	-2,7%
Vastbenoemden	86	80	69	77	75	77	-3,6%
Niet-vastbenoemden	186	170	163	160	169	187	-2,3%
Andere personeelskosten	15	15	13	13	14	16	-2,4%
<b>Individuele hulpverlening door het OCMW</b>	67	71	70	75	80	83	4,5%
Leefloon	43	47	47	51	53	55	5,0%
Andere individuele hulpverlening	24	24	23	24	27	28	3,7%
<b>Toegestane werkingssubsidies</b>	6	10	15	13	13	14	19,5%
<b>Andere operationele uitgaven</b>	2	2	2	2	2	2	-2,7%
<b>Financiële uitgaven</b>	8	7	7	6	6	6	-8,4%
<b>Gecorrigeerde uitgaven</b>	447	424	400	402	416	450	-1,8%

Economische verdeling van de uitgaven (in % van de gecorrigeerde uitgaven - 2021)

**BRECHT**

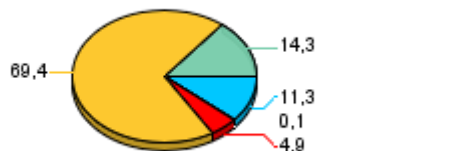

**Cluster (E)**

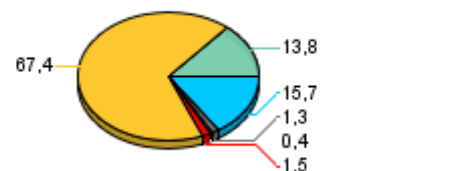

**Provincie (E)**

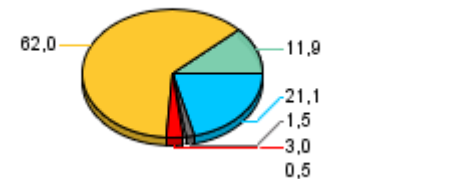

**Gewest (E)**

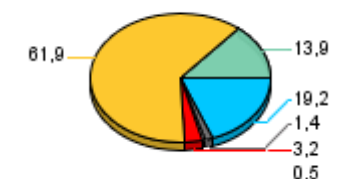

Financiële uitgaven
  Andere operationele uitgaven
  Toegestane werkingssubsidies
  Bezoldigingen en pensioenen
  Goederen en diensten (\*)
  Individuele hulpverlening



### Goederen en diensten (\*)

% van de gecorrigeerde ontvangsten

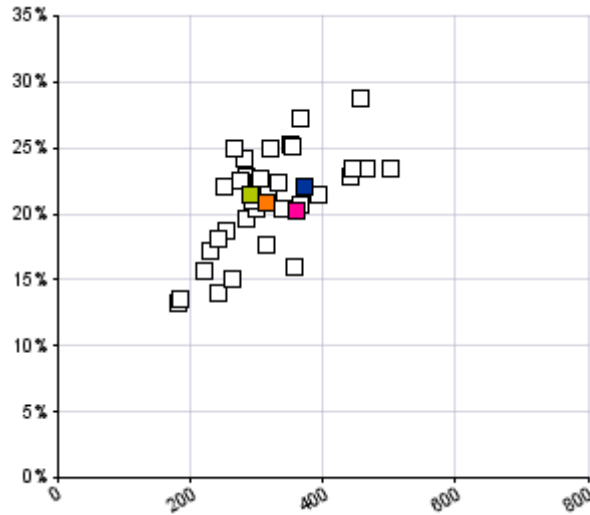

(\*) zonder interne facturering

### Individuele hulpverlening

% van de gecorrigeerde ontvangsten

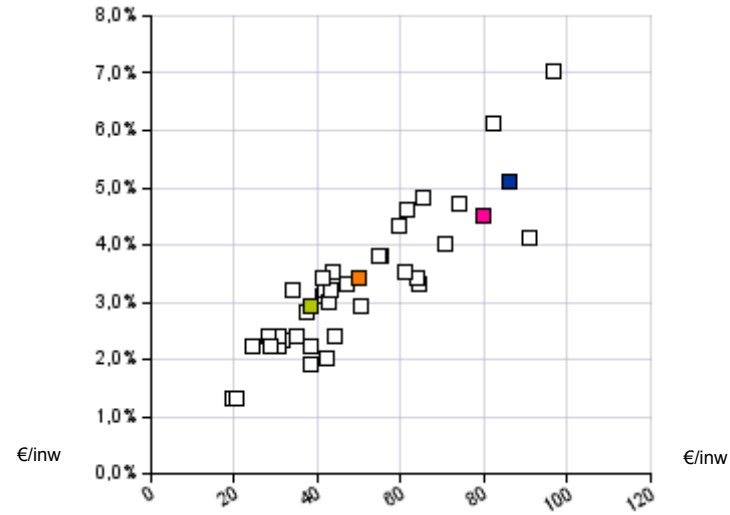

### Andere operationele uitgaven

% van de gecorrigeerde ontvangsten

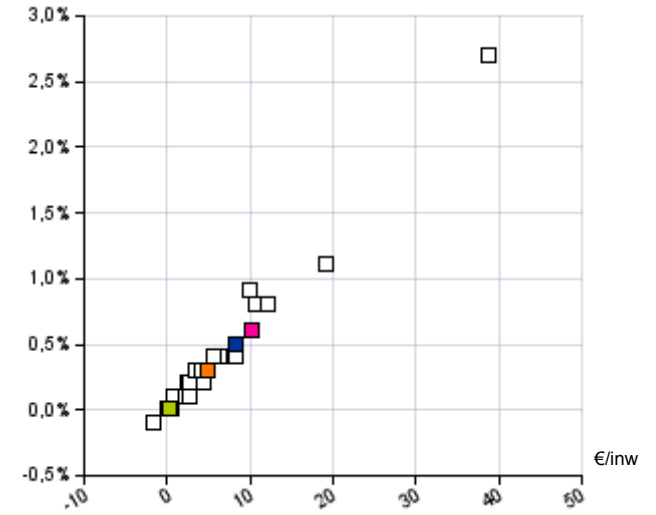

### Bezoldigingen en pensioenen

% van de gecorrigeerde ontvangsten

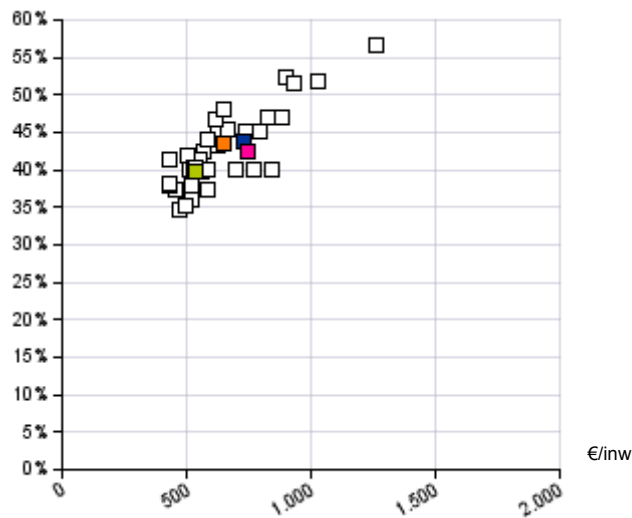

### Werkingsubsidies

% van de gecorrigeerde ontvangsten

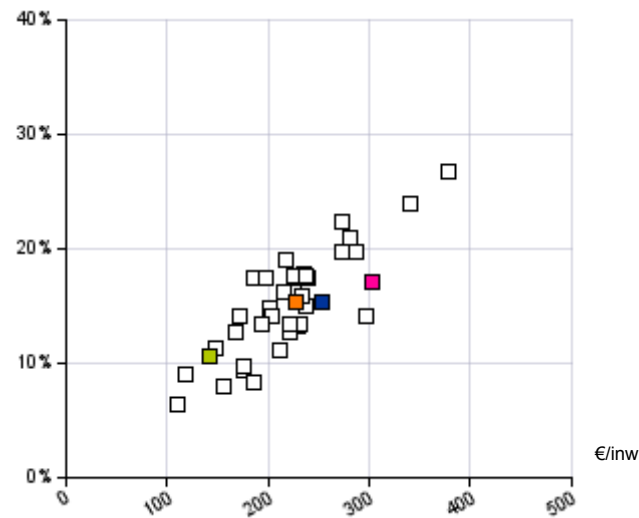

### Financiële uitgaven

% van de gecorrigeerde ontvangsten

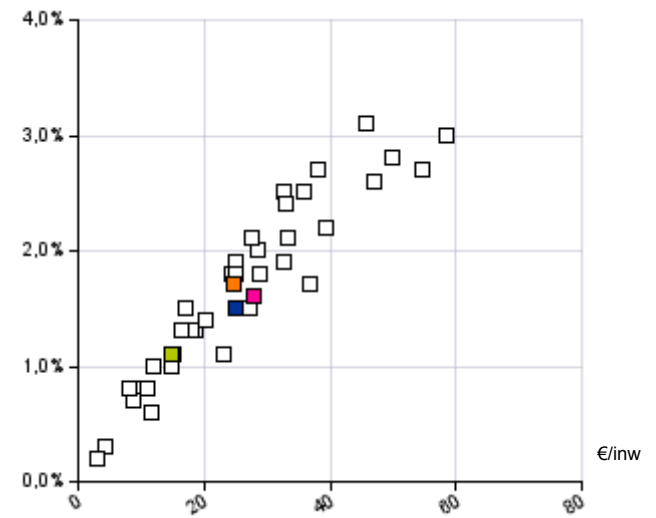

BRECHT

Cluster (E)

Provincie (E)

Gewest (E)





### Goederen en diensten (\*)

% van de gecorrigeerde ontvangsten

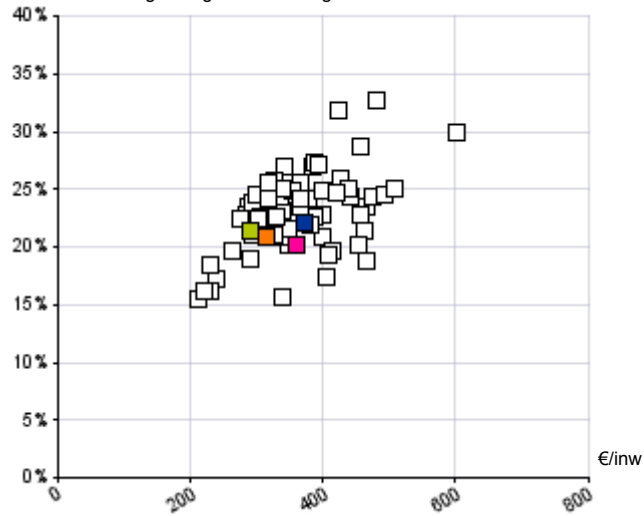

(\*) zonder interne facturering

### Individuele hulpverlening

% van de gecorrigeerde ontvangsten

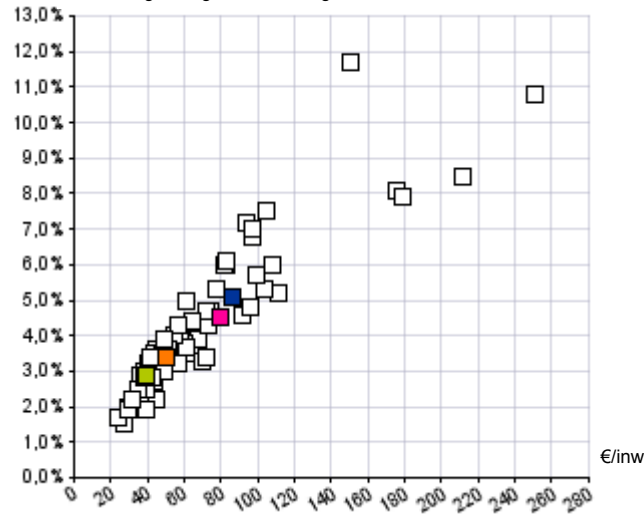

### Andere operationele uitgaven

% van de gecorrigeerde ontvangsten

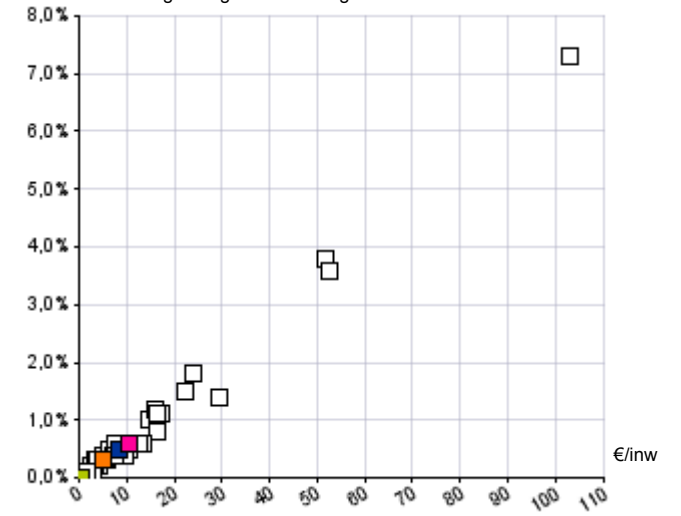

### Bezoldigingen en pensioenen

% van de gecorrigeerde ontvangsten

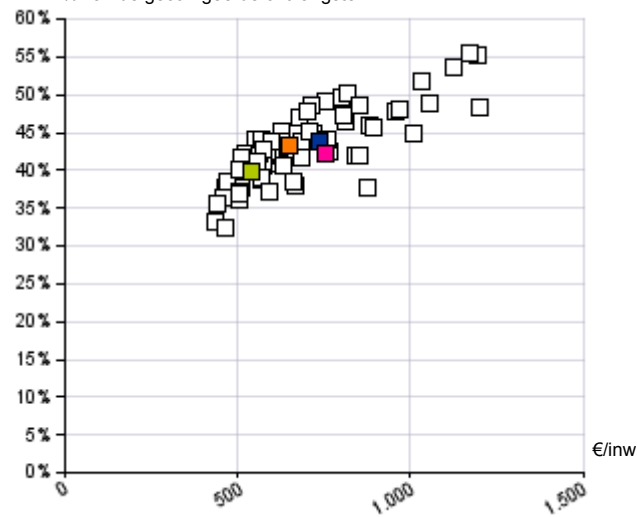

### Werkingsubsidies

% van de gecorrigeerde ontvangsten

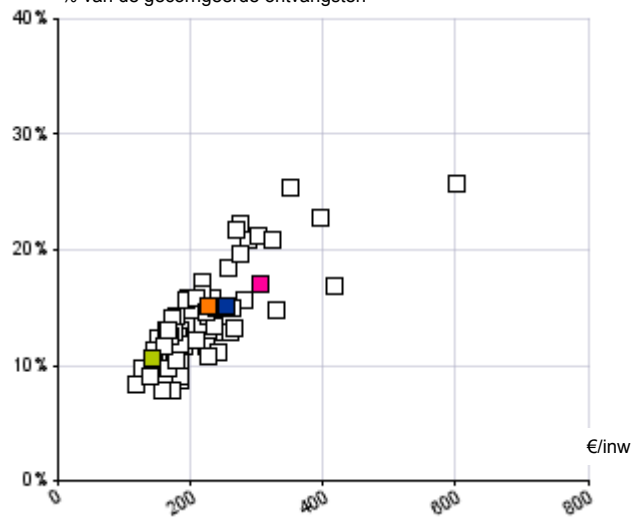

### Financiële uitgaven

% van de gecorrigeerde ontvangsten

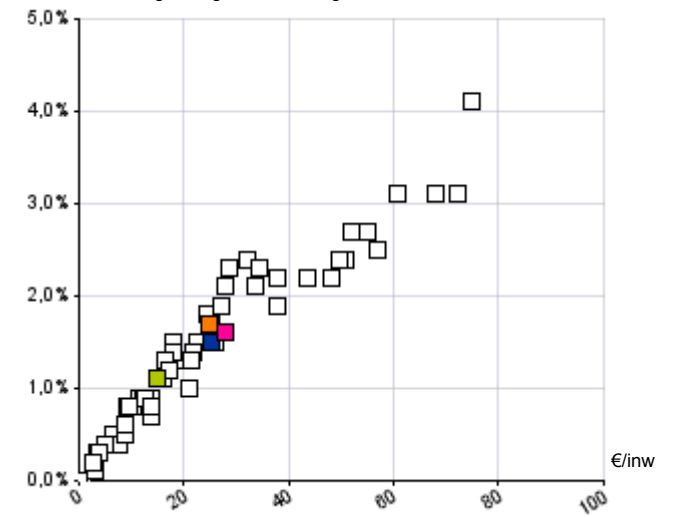

BRECHT

Cluster (E)

Provincie (E)

Gewest (E)



€/inw

(\*) zonder interne facturering

	BRECHT							Cluster (E)						
	Rekeningen					Budget	Evolutie	Rekeningen					Budget	Evolutie
	2017	2018	2019	2020	2021	2022	2017-2021	2017	2018	2019	2020	2021	2022	
<b>Energie-uitgaven</b>	<b>28</b>	<b>26</b>	<b>24</b>	<b>23</b>	<b>24</b>	<b>30</b>	<b>-3,8%</b>	<b>34</b>	<b>33</b>	<b>31</b>	<b>26</b>	<b>35</b>	<b>35</b>	<b>0,4%</b>
Elektriciteit	23	21	18	17	16	21	-8,6%	22	22	20	19	23	23	1,4%
Gas	5	5	5	3	4	5	-6,2%	7	6	5	4	8	7	3,1%
Aardolieproducten	0	0	0	3	4	4		2	2	2	1	1	2	-6,2%
Andere energie-uitgaven	0	0	0	0	0	0		3	3	3	2	2	3	-10,8%
<b>Kosten voor onroerende goederen</b>	<b>35</b>	<b>34</b>	<b>34</b>	<b>65</b>	<b>66</b>	<b>81</b>	<b>16,6%</b>	<b>46</b>	<b>47</b>	<b>46</b>	<b>50</b>	<b>52</b>	<b>58</b>	<b>3,4%</b>
Huur, huurlasten en vergoedingen	24	24	23	23	23	23	-0,9%	14	14	14	12	11	12	-5,0%
Onderhoud en herstel	12	10	12	42	43	58	38,3%	32	33	32	38	41	46	6,4%
<b>Andere werkingsuitgaven (*)</b>	<b>176</b>	<b>184</b>	<b>174</b>	<b>200</b>	<b>201</b>	<b>258</b>	<b>3,3%</b>	<b>213</b>	<b>224</b>	<b>231</b>	<b>212</b>	<b>227</b>	<b>271</b>	<b>1,5%</b>
Verzekeringen	6	5	5	3	2	3	-22,2%	5	5	5	5	4	5	-3,7%
Uitzendkrachten ter beschikking v/h bestuur	0	0	0	0	2	5		3	4	3	3	3	2	-2,1%
Aankoop van grondstoffen en goederen	25	26	26	7	7	8	-28,1%	23	23	23	19	18	22	-6,2%
Andere diensten en diverse leveringen	144	153	143	190	189	241	7,0%	182	193	200	186	202	241	2,6%

	Provincie (E)							Gewest (E)						
	Rekeningen					Budget	Evolutie	Rekeningen					Budget	Evolutie
	2017	2018	2019	2020	2021	2022		2017	2018	2019	2020	2021	2022	
<b>Energie-uitgaven</b>	<b>34</b>	<b>31</b>	<b>28</b>	<b>26</b>	<b>37</b>	<b>35</b>	<b>2,7%</b>	<b>37</b>	<b>34</b>	<b>32</b>	<b>29</b>	<b>38</b>	<b>39</b>	<b>0,7%</b>
Elektriciteit	22	21	19	19	24	24	2,9%	24	23	21	20	25	26	0,9%
Gas	8	6	6	4	10	8	4,2%	8	7	6	5	9	8	2,2%
Aardolieproducten	2	2	2	1	1	1	-5,9%	1	2	1	1	1	1	-2,3%
Andere energie-uitgaven	2	2	2	2	2	2	1,1%	3	3	3	3	3	3	-3,2%
<b>Kosten voor onroerende goederen</b>	<b>39</b>	<b>39</b>	<b>40</b>	<b>48</b>	<b>51</b>	<b>57</b>	<b>6,7%</b>	<b>44</b>	<b>45</b>	<b>45</b>	<b>49</b>	<b>55</b>	<b>60</b>	<b>5,7%</b>
Huur, huurlasten en vergoedingen	15	15	16	16	16	17	1,3%	15	15	16	15	16	17	2,3%
Onderhoud en herstel	24	24	24	32	35	40	9,7%	29	29	30	34	38	43	7,4%
<b>Andere werkingsuitgaven (*)</b>	<b>253</b>	<b>259</b>	<b>264</b>	<b>259</b>	<b>284</b>	<b>318</b>	<b>2,9%</b>	<b>243</b>	<b>251</b>	<b>250</b>	<b>240</b>	<b>267</b>	<b>310</b>	<b>2,4%</b>
Verzekeringen	8	7	8	7	7	6	-5,2%	7	7	7	7	6	6	-5,2%
Uitzendkrachten ter beschikking v/h bestuur	3	3	3	3	5	3	12,4%	8	8	8	8	11	9	8,8%
Aankoop van grondstoffen en goederen	19	17	15	15	15	18	-5,8%	24	22	21	19	19	23	-5,3%
Andere diensten en diverse leveringen	223	232	237	234	257	291	3,6%	205	214	213	206	232	272	3,1%



BRECHT

€/inw

**BRECHT**

	Rekeningen					Budget	Evolutie
	2017	2018	2019	2020	2021	2022	2017-2021
<b>Personeel (vte) per 1.000 inwoners</b>	<b>7,8</b>	<b>8,0</b>	<b>8,0</b>	<b>7,7</b>	<b>7,8</b>	7,7	<b>0,0%</b>
Vastbenoemden	3,2	3,0	2,8	2,6	2,4	2,4	-7,1%
Contractuelen	4,6	5,0	5,3	5,1	5,4	5,4	4,1%
Andere	0,0	0,0	0,0	0,0	0,0	0,0	
<b>Bezoldigingen en sociale voordelen</b>	<b>404</b>	<b>408</b>	<b>421</b>	<b>425</b>	<b>433</b>	487	<b>1,7%</b>
Vastbenoemden	145	139	133	132	126	126	-3,4%
Niet-vastbenoemden	189	198	214	218	233	284	5,3%
Onderwijzend personeel tlv het bestuur	0	0	0	4	4	4	141,5%
Onderwijzend personeel tlv derde overheden	51	51	52	53	53	53	1,1%
Politiek personeel	20	20	21	19	18	19	-2,0%
<b>Werkgeversbijdragen wettelijke verzekeringen</b>	<b>112</b>	<b>116</b>	<b>119</b>	<b>119</b>	<b>119</b>	144	<b>1,6%</b>
Vastbenoemden	59	59	57	54	51	53	-3,7%
Responsabiliseringsbijdrage	0	0	0	2	3	5	
Niet-vastbenoemden	52	56	62	62	65	85	5,8%
Onderwijzend personeel tlv het bestuur	0	0	0	1	1	1	
Onderwijzend personeel tlv derde overheden	0	0	0	0	0	0	
Politiek personeel	1	1	0	0	0	0	-26,6%
<b>Pensioenen tlv de gemeente</b>	<b>8</b>	<b>8</b>	<b>9</b>	<b>9</b>	<b>8</b>	8	<b>2,3%</b>
<b>Overige bijdragen en personeelskosten</b>	<b>24</b>	<b>24</b>	<b>17</b>	<b>29</b>	<b>30</b>	34	<b>5,2%</b>

**Cluster (E)**

	Rekeningen					Budget	Evolutie
	2017	2018	2019	2020	2021	2022	2017-2021
<b>Personeel (vte) per 1.000 inwoners</b>	<b>9,7</b>	<b>10,0</b>	<b>9,8</b>	<b>9,1</b>	<b>9,4</b>	9,3	<b>-0,9%</b>
Vastbenoemden	3,3	3,3	3,1	2,9	2,8	2,7	-4,7%
Contractuelen	6,3	6,8	6,7	6,2	6,6	6,5	1,0%
Andere	0,0	0,0	0,0	0,0	0,0	0,0	
<b>Bezoldigingen en sociale voordelen</b>	<b>569</b>	<b>576</b>	<b>586</b>	<b>573</b>	<b>588</b>	625	<b>0,8%</b>
Vastbenoemden	171	167	163	158	156	160	-2,2%
Niet-vastbenoemden	228	238	251	246	260	300	3,3%
Onderwijzend personeel tlv het bestuur	27	27	27	26	26	24	-0,6%
Onderwijzend personeel tlv derde overheden	117	129	120	119	121	116	0,8%
Politiek personeel	25	26	25	24	24	24	-1,2%
<b>Werkgeversbijdragen wettelijke verzekeringen</b>	<b>124</b>	<b>129</b>	<b>135</b>	<b>141</b>	<b>142</b>	161	<b>3,5%</b>
Vastbenoemden	59	61	62	68	66	69	2,8%
Responsabiliseringsbijdrage	0	0	0	5	5	8	
Niet-vastbenoemden	64	67	71	66	69	82	2,1%
Onderwijzend personeel tlv het bestuur	0	0	0	0	0	0	-27,7%
Onderwijzend personeel tlv derde overheden	1	1	1	1	1	1	24,0%
Politiek personeel	0	0	0	0	0	0	1,4%
<b>Pensioenen tlv de gemeente</b>	<b>8</b>	<b>8</b>	<b>9</b>	<b>10</b>	<b>10</b>	13	<b>5,4%</b>
<b>Overige bijdragen en personeelskosten</b>	<b>25</b>	<b>26</b>	<b>27</b>	<b>31</b>	<b>33</b>	38	<b>6,9%</b>

**Provincie (E)**

	Rekeningen					Budget	Evolutie
	2017	2018	2019	2020	2021	2022	2017-2021
<b>Personeel (vte) per 1.000 inwoners</b>	<b>11,2</b>	<b>11,3</b>	<b>10,9</b>	<b>10,6</b>	<b>10,9</b>	10,8	<b>-0,9%</b>
Vastbenoemden	3,7	3,5	3,3	3,0	2,8	2,8	-6,4%
Contractuelen	7,6	7,8	7,7	7,5	8,0	8,0	1,5%
Andere	0,0	0,0	0,0	0,0	0,0	0,0	
<b>Bezoldigingen en sociale voordelen</b>	<b>613</b>	<b>606</b>	<b>612</b>	<b>625</b>	<b>643</b>	675	<b>1,2%</b>
Vastbenoemden	186	178	173	166	160	159	-3,8%
Niet-vastbenoemden	279	277	286	299	320	353	3,5%
Onderwijzend personeel tlv het bestuur	2	2	2	2	2	2	-0,4%
Onderwijzend personeel tlv derde overheden	124	126	129	137	140	138	3,1%
Politiek personeel	23	22	23	22	22	23	-0,3%
<b>Werkgeversbijdragen wettelijke verzekeringen</b>	<b>150</b>	<b>152</b>	<b>157</b>	<b>171</b>	<b>178</b>	196	<b>4,4%</b>
Vastbenoemden	71	72	72	69	67	69	-1,3%
Responsabiliseringsbijdrage	0	0	1	15	19	21	
Niet-vastbenoemden	78	78	82	83	88	101	3,2%
Onderwijzend personeel tlv het bestuur	0	0	0	0	0	0	14,4%
Onderwijzend personeel tlv derde overheden	1	1	1	3	3	3	41,1%
Politiek personeel	1	1	1	1	1	1	6,4%
<b>Pensioenen tlv de gemeente</b>	<b>9</b>	<b>8</b>	<b>10</b>	<b>9</b>	<b>9</b>	9	<b>0,6%</b>
<b>Overige bijdragen en personeelskosten</b>	<b>32</b>	<b>37</b>	<b>34</b>	<b>42</b>	<b>47</b>	60	<b>10,2%</b>

**Gewest (E)**

	Rekeningen					Budget	Evolutie
	2017	2018	2019	2020	2021	2022	2017-2021
<b>Personeel (vte) per 1.000 inwoners</b>	<b>12,1</b>	<b>12,1</b>	<b>11,6</b>	<b>10,9</b>	<b>11,3</b>	11,2	<b>-1,6%</b>
Vastbenoemden	3,9	3,8	3,5	3,3	3,1	3,1	-5,3%
Contractuelen	8,2	8,3	8,0	7,6	8,2	8,1	0,0%
Andere	0,0	0,0	0,0	0,0	0,0	0,0	
<b>Bezoldigingen en sociale voordelen</b>	<b>626</b>	<b>619</b>	<b>615</b>	<b>614</b>	<b>637</b>	682	<b>0,4%</b>
Vastbenoemden	194	190	181	176	172	176	-2,9%
Niet-vastbenoemden	304	300	302	304	328	370	1,9%
Onderwijzend personeel tlv het bestuur	4	3	4	4	4	4	-0,8%
Onderwijzend personeel tlv derde overheden	101	104	105	109	110	109	2,3%
Politiek personeel	23	23	22	21	22	23	-0,8%
<b>Werkgeversbijdragen wettelijke verzekeringen</b>	<b>155</b>	<b>158</b>	<b>158</b>	<b>171</b>	<b>176</b>	192	<b>3,3%</b>
Vastbenoemden	68	71	70	71	71	71	0,8%
Responsabiliseringsbijdrage	0	0	0	12	10	16	
Niet-vastbenoemden	84	83	85	84	91	100	2,2%
Onderwijzend personeel tlv het bestuur	0	0	0	0	0	0	1,4%
Onderwijzend personeel tlv derde overheden	2	2	3	3	3	3	12,0%
Politiek personeel	1	1	1	1	1	1	1,5%
<b>Pensioenen tlv de gemeente</b>	<b>11</b>	<b>11</b>	<b>12</b>	<b>12</b>	<b>11</b>	13	<b>-0,2%</b>
<b>Overige bijdragen en personeelskosten</b>	<b>32</b>	<b>34</b>	<b>33</b>	<b>40</b>	<b>42</b>	49	<b>7,1%</b>



BRECHT

€/inw

**BRECHT**

	Rekeningen					Budget	Evolutie
	2017	2018	2019	2020	2021	2022	2017-2021
<b>Personeel (vte) per 1.000 inwoners</b>	<b>4,4</b>	<b>4,4</b>	<b>4,5</b>	<b>4,3</b>	<b>4,3</b>	<b>4,2</b>	<b>-0,6%</b>
Vastbenoemden	2,6	2,4	2,2	2,1	1,9	1,9	-7,7%
Contractuelen	1,8	2,0	2,3	2,3	2,4	2,4	7,7%
Andere	0,0	0,0	0,0	0,0	0,0	0,0	
<b>Bezoldigingen en sociale voordelen</b>	<b>242</b>	<b>247</b>	<b>258</b>	<b>259</b>	<b>262</b>	<b>297</b>	<b>2,0%</b>
Vastbenoemden	108	105	99	98	93	94	-3,8%
Niet-vastbenoemden	67	75	87	87	96	128	9,4%
Onderwijzend personeel tlv het bestuur	0	0	0	4	4	4	141,5%
Onderwijzend personeel tlv derde overheden	51	51	52	53	53	53	1,1%
Politiek personeel	16	16	20	17	17	18	0,7%
<b>Werkgeversbijdragen wettelijke verzekeringen</b>	<b>63</b>	<b>64</b>	<b>66</b>	<b>65</b>	<b>65</b>	<b>78</b>	<b>0,7%</b>
Vastbenoemden	43	42	40	40	37	37	-3,5%
Responsabiliseringsbijdrage	0	0	0	0	0	1	
Niet-vastbenoemden	19	22	26	25	27	39	8,5%
Onderwijzend personeel tlv het bestuur	0	0	0	1	1	1	
Onderwijzend personeel tlv derde overheden	0	0	0	0	0	0	
Politiek personeel	1	1	0	0	0	0	-21,1%
<b>Pensioenen tlv de gemeente</b>	<b>6</b>	<b>7</b>	<b>8</b>	<b>8</b>	<b>8</b>	<b>8</b>	<b>4,7%</b>
<b>Overige bijdragen en personeelskosten</b>	<b>15</b>	<b>13</b>	<b>15</b>	<b>19</b>	<b>17</b>	<b>19</b>	<b>2,6%</b>

**Cluster (E)**

	Rekeningen					Budget	Evolutie
	2017	2018	2019	2020	2021	2022	2017-2021
<b>Personeel (vte) per 1.000 inwoners</b>	<b>5,6</b>	<b>5,8</b>	<b>5,8</b>	<b>5,7</b>	<b>5,9</b>	<b>5,8</b>	<b>1,2%</b>
Vastbenoemden	2,4	2,3	2,3	2,2	2,1	2,1	-3,6%
Contractuelen	3,2	3,4	3,5	3,5	3,8	3,8	4,4%
Andere	0,0	0,0	0,0	0,0	0,0	0,0	
<b>Bezoldigingen en sociale voordelen</b>	<b>398</b>	<b>410</b>	<b>421</b>	<b>422</b>	<b>435</b>	<b>456</b>	<b>2,2%</b>
Vastbenoemden	121	119	121	118	117	119	-0,8%
Niet-vastbenoemden	112	124	132	139	150	177	7,6%
Onderwijzend personeel tlv het bestuur	27	17	27	26	26	24	-0,6%
Onderwijzend personeel tlv derde overheden	117	129	120	119	121	116	0,8%
Politiek personeel	21	21	21	20	21	21	-0,7%
<b>Werkgeversbijdragen wettelijke verzekeringen</b>	<b>79</b>	<b>83</b>	<b>88</b>	<b>90</b>	<b>92</b>	<b>103</b>	<b>3,9%</b>
Vastbenoemden	46	47	49	51	50	51	2,3%
Responsabiliseringsbijdrage	0	0	0	1	1	3	
Niet-vastbenoemden	32	36	38	36	39	47	4,7%
Onderwijzend personeel tlv het bestuur	0	0	0	0	0	0	-27,7%
Onderwijzend personeel tlv derde overheden	1	1	1	1	1	1	24,0%
Politiek personeel	0	0	0	0	0	0	4,4%
<b>Pensioenen tlv de gemeente</b>	<b>6</b>	<b>7</b>	<b>8</b>	<b>9</b>	<b>8</b>	<b>11</b>	<b>6,5%</b>
<b>Overige bijdragen en personeelskosten</b>	<b>14</b>	<b>16</b>	<b>16</b>	<b>19</b>	<b>21</b>	<b>24</b>	<b>9,8%</b>

**Provincie (E)**

	Rekeningen					Budget	Evolutie
	2017	2018	2019	2020	2021	2022	2017-2021
<b>Personeel (vte) per 1.000 inwoners</b>	<b>6,6</b>	<b>6,8</b>	<b>6,9</b>	<b>6,7</b>	<b>6,9</b>	<b>6,9</b>	<b>1,1%</b>
Vastbenoemden	2,4	2,3	2,3	2,1	2,0	2,0	-4,9%
Contractuelen	4,2	4,5	4,7	4,6	4,9	4,9	4,2%
Andere	0,0	0,0	0,0	0,0	0,0	0,0	
<b>Bezoldigingen en sociale voordelen</b>	<b>416</b>	<b>427</b>	<b>444</b>	<b>456</b>	<b>470</b>	<b>492</b>	<b>3,1%</b>
Vastbenoemden	118	118	118	113	110	110	-1,8%
Niet-vastbenoemden	153	163	175	185	199	222	6,8%
Onderwijzend personeel tlv het bestuur	2	2	2	2	2	2	-0,4%
Onderwijzend personeel tlv derde overheden	124	126	129	137	140	138	3,1%
Politiek personeel	19	19	20	19	19	20	0,8%
<b>Werkgeversbijdragen wettelijke verzekeringen</b>	<b>95</b>	<b>98</b>	<b>103</b>	<b>109</b>	<b>112</b>	<b>125</b>	<b>4,2%</b>
Vastbenoemden	49	50	50	46	45	47	-2,0%
Responsabiliseringsbijdrage	0	0	1	7	7	11	
Niet-vastbenoemden	44	47	50	51	55	63	5,7%
Onderwijzend personeel tlv het bestuur	0	0	0	0	0	0	14,4%
Onderwijzend personeel tlv derde overheden	1	1	1	3	3	3	41,1%
Politiek personeel	1	1	1	1	1	1	7,7%
<b>Pensioenen tlv de gemeente</b>	<b>7</b>	<b>7</b>	<b>9</b>	<b>7</b>	<b>8</b>	<b>8</b>	<b>0,8%</b>
<b>Overige bijdragen en personeelskosten</b>	<b>19</b>	<b>24</b>	<b>21</b>	<b>30</b>	<b>34</b>	<b>46</b>	<b>16,0%</b>

**Gewest (E)**

	Rekeningen					Budget	Evolutie
	2017	2018	2019	2020	2021	2022	2017-2021
<b>Personeel (vte) per 1.000 inwoners</b>	<b>6,9</b>	<b>7,1</b>	<b>7,2</b>	<b>6,9</b>	<b>7,1</b>	<b>7,1</b>	<b>1,0%</b>
Vastbenoemden	2,6	2,6	2,5	2,4	2,2	2,2	-3,6%
Contractuelen	4,3	4,5	4,6	4,5	4,9	4,9	3,4%
Andere	0,0	0,0	0,0	0,0	0,0	0,0	
<b>Bezoldigingen en sociale voordelen</b>	<b>409</b>	<b>422</b>	<b>435</b>	<b>438</b>	<b>455</b>	<b>486</b>	<b>2,7%</b>
Vastbenoemden	126	129	129	126	123	127	-0,6%
Niet-vastbenoemden	159	168	176	181	198	226	5,7%
Onderwijzend personeel tlv het bestuur	4	3	4	4	4	4	-0,8%
Onderwijzend personeel tlv derde overheden	101	104	105	109	110	109	2,3%
Politiek personeel	19	19	19	19	19	19	0,2%
<b>Werkgeversbijdragen wettelijke verzekeringen</b>	<b>97</b>	<b>102</b>	<b>106</b>	<b>111</b>	<b>114</b>	<b>125</b>	<b>4,1%</b>
Vastbenoemden	50	52	54	51	51	51	0,4%
Responsabiliseringsbijdrage	0	0	0	7	5	9	
Niet-vastbenoemden	45	47	49	50	55	61	5,2%
Onderwijzend personeel tlv het bestuur	0	0	0	0	0	0	1,4%
Onderwijzend personeel tlv derde overheden	2	2	3	3	3	3	12,0%
Politiek personeel	1	1	1	1	1	1	1,5%
<b>Pensioenen tlv de gemeente</b>	<b>10</b>	<b>10</b>	<b>10</b>	<b>10</b>	<b>10</b>	<b>11</b>	<b>0,3%</b>
<b>Overige bijdragen en personeelskosten</b>	<b>20</b>	<b>22</b>	<b>22</b>	<b>28</b>	<b>29</b>	<b>34</b>	<b>9,9%</b>



€/inw

**BRECHT**

	Rekeningen					Budget	Evolutie 2017-2021
	2017	2018	2019	2020	2021	2022	
<b>Personeel (vte) per 1.000 inwoners</b>	<b>3,5</b>	<b>3,6</b>	<b>3,5</b>	<b>3,4</b>	<b>3,5</b>	<b>3,5</b>	<b>0,6%</b>
Vastbenoemden	0,6	0,6	0,6	0,5	0,5	0,5	-4,5%
Contractuelen	2,8	3,0	3,0	2,8	3,0	3,0	1,6%
Andere							
<b>Bezoldigingen en sociale voordelen</b>	<b>162</b>	<b>161</b>	<b>163</b>	<b>166</b>	<b>171</b>	<b>190</b>	<b>1,4%</b>
Vastbenoemden	36	34	34	34	33	32	-2,5%
Niet-vastbenoemden	122	123	127	131	137	156	2,8%
Politiek personeel	4	4	1	2	2	2	-17,9%
<b>Werkgeversbijdragen wettelijke verzekeringer</b>	<b>49</b>	<b>52</b>	<b>53</b>	<b>53</b>	<b>54</b>	<b>66</b>	<b>2,8%</b>
Vastbenoemden	16	17	17	14	13	16	-4,2%
Responsabiliseringsbijdrage	0	0	0	2	3	4	
Niet-vastbenoemden	33	34	36	37	39	46	4,2%
Politiek personeel	0	0	0	0	0	0	
<b>Pensioenen tlv de gemeente</b>	<b>1</b>	<b>1</b>	<b>1</b>	<b>1</b>	<b>1</b>	<b>1</b>	<b>-13,9%</b>
<b>Overige bijdragen en personeelskosten</b>	<b>9</b>	<b>11</b>	<b>2</b>	<b>10</b>	<b>13</b>	<b>15</b>	<b>9,0%</b>

**Cluster (E)**

	Rekeningen					Budget	Evolutie 2017-2021
	2017	2018	2019	2020	2021	2022	
<b>Personeel (vte) per 1.000 inwoners</b>	<b>4,1</b>	<b>4,3</b>	<b>4,0</b>	<b>3,4</b>	<b>3,5</b>	<b>3,5</b>	<b>-4,0%</b>
Vastbenoemden	0,9	0,9	0,8	0,7	0,7	0,7	-7,6%
Contractuelen	3,2	3,4	3,2	2,6	2,8	2,8	-2,9%
Andere							
<b>Bezoldigingen en sociale voordelen</b>	<b>171</b>	<b>166</b>	<b>165</b>	<b>151</b>	<b>154</b>	<b>168</b>	<b>-2,7%</b>
Vastbenoemden	51	47	43	41	40	42	-6,0%
Niet-vastbenoemden	116	114	118	107	110	123	-1,4%
Politiek personeel	4	4	4	4	4	4	-3,7%
<b>Werkgeversbijdragen wettelijke verzekeringer</b>	<b>45</b>	<b>46</b>	<b>47</b>	<b>51</b>	<b>50</b>	<b>58</b>	<b>2,7%</b>
Vastbenoemden	14	14	14	17	16	18	4,6%
Responsabiliseringsbijdrage	0	0	0	4	3	5	
Niet-vastbenoemden	31	32	33	30	30	35	-0,8%
Politiek personeel	0	0	0	0	0	0	-35,3%
<b>Pensioenen tlv de gemeente</b>	<b>1</b>	<b>1</b>	<b>2</b>	<b>1</b>	<b>1</b>	<b>2</b>	<b>-0,8%</b>
<b>Overige bijdragen en personeelskosten</b>	<b>11</b>	<b>11</b>	<b>11</b>	<b>11</b>	<b>12</b>	<b>14</b>	<b>2,6%</b>

**Provincie (E)**

	Rekeningen					Budget	Evolutie 2017-2021
	2017	2018	2019	2020	2021	2022	
<b>Personeel (vte) per 1.000 inwoners</b>	<b>4,6</b>	<b>4,5</b>	<b>4,0</b>	<b>3,8</b>	<b>3,9</b>	<b>3,9</b>	<b>-4,0%</b>
Vastbenoemden	1,3	1,1	1,0	0,9	0,9	0,8	-9,4%
Contractuelen	3,4	3,4	3,0	2,9	3,1	3,1	-2,1%
Andere							
<b>Bezoldigingen en sociale voordelen</b>	<b>198</b>	<b>179</b>	<b>169</b>	<b>170</b>	<b>173</b>	<b>183</b>	<b>-3,2%</b>
Vastbenoemden	68	61	55	52	49	49	-7,6%
Niet-vastbenoemden	126	114	111	115	121	131	-1,0%
Politiek personeel	4	4	3	3	3	3	-6,5%
<b>Werkgeversbijdragen wettelijke verzekeringer</b>	<b>56</b>	<b>54</b>	<b>53</b>	<b>63</b>	<b>67</b>	<b>71</b>	<b>4,6%</b>
Vastbenoemden	22	22	22	23	22	22	0,1%
Responsabiliseringsbijdrage	0	0	0	8	11	11	
Niet-vastbenoemden	34	31	31	32	33	38	-0,4%
Politiek personeel	0	0	0	0	0	0	-6,3%
<b>Pensioenen tlv de gemeente</b>	<b>1</b>	<b>1</b>	<b>1</b>	<b>2</b>	<b>1</b>	<b>1</b>	<b>-0,7%</b>
<b>Overige bijdragen en personeelskosten</b>	<b>13</b>	<b>13</b>	<b>13</b>	<b>13</b>	<b>13</b>	<b>14</b>	<b>-0,2%</b>

**Gewest (E)**

	Rekeningen					Budget	Evolutie 2017-2021
	2017	2018	2019	2020	2021	2022	
<b>Personeel (vte) per 1.000 inwoners</b>	<b>5,2</b>	<b>5,0</b>	<b>4,4</b>	<b>4,0</b>	<b>4,2</b>	<b>4,1</b>	<b>-5,4%</b>
Vastbenoemden	1,3	1,2	1,0	1,0	0,9	0,9	-9,1%
Contractuelen	3,9	3,7	3,4	3,1	3,3	3,2	-4,2%
Andere							
<b>Bezoldigingen en sociale voordelen</b>	<b>216</b>	<b>197</b>	<b>180</b>	<b>176</b>	<b>181</b>	<b>196</b>	<b>-4,3%</b>
Vastbenoemden	67	61	52	50	49	49	-7,7%
Niet-vastbenoemden	145	132	125	123	129	144	-2,8%
Politiek personeel	4	4	3	3	3	3	-5,9%
<b>Werkgeversbijdragen wettelijke verzekeringer</b>	<b>57</b>	<b>55</b>	<b>52</b>	<b>60</b>	<b>62</b>	<b>67</b>	<b>1,9%</b>
Vastbenoemden	18	19	16	21	20	20	1,9%
Responsabiliseringsbijdrage	0	0	0	5	6	7	
Niet-vastbenoemden	39	37	36	34	36	39	-1,7%
Politiek personeel	0	0	0	0	0	0	1,9%
<b>Pensioenen tlv de gemeente</b>	<b>2</b>	<b>2</b>	<b>2</b>	<b>2</b>	<b>1</b>	<b>2</b>	<b>-2,9%</b>
<b>Overige bijdragen en personeelskosten</b>	<b>12</b>	<b>12</b>	<b>11</b>	<b>12</b>	<b>13</b>	<b>15</b>	<b>1,9%</b>

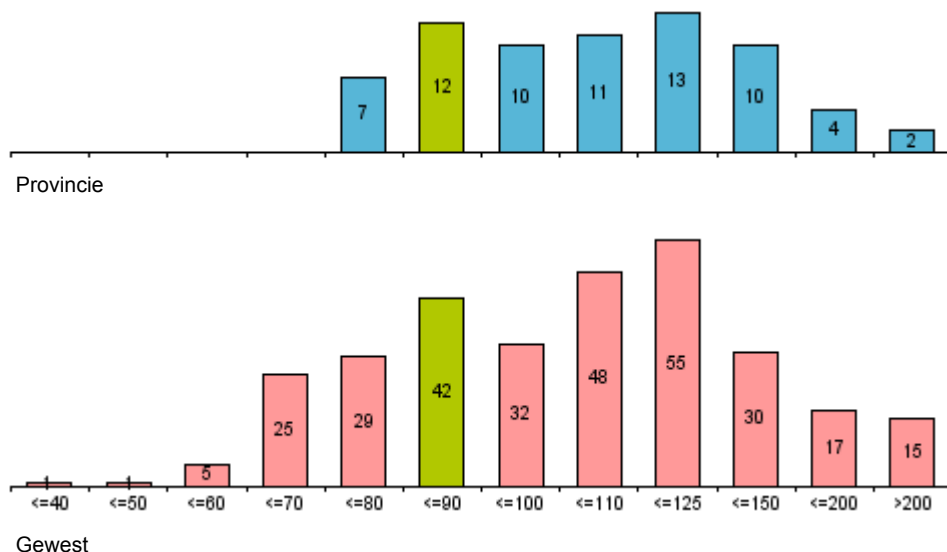
**Verdeling van de toelage aan de politiezone (2021)**

**Hoe representatief zijn de gemiddelde waarden voor de 4 vergelijkgroepen ?**

De grafische voorstelling geeft de spreiding voor elke toelage, de tabel berekent het gemiddelde, de mediaan en de standaardafwijking.

De mediaan is de waarde die het aantal observaties (gemeenten) in een steekproef (vergelijkingsgroep) in twee even grote groepen verdeelt: de ene helft van de steekproef heeft een waarde kleiner dan de mediaan, de andere helft groter.

In tegenstelling tot het (rekenkundig) gemiddelde wordt de waarde van de mediaan niet beïnvloed door extreem lage of extreem hoge waarden.

De standaardafwijking meet de spreiding van de steekproef rond de mediaan.

Hoe kleiner de standaardafwijking, hoe groter de concentratie van waarden rond de mediaan.

Bij een zgn. normaalverdeling vindt men 68,3% van de steekproef binnen een perimeter van (mediaan - standaardafwijking; mediaan + standaardafwijking)

en 95,4% van de steekproef binnen een bereik van

(mediaan - 2x de standaardafwijking; mediaan + 2x de standaardafwijking).

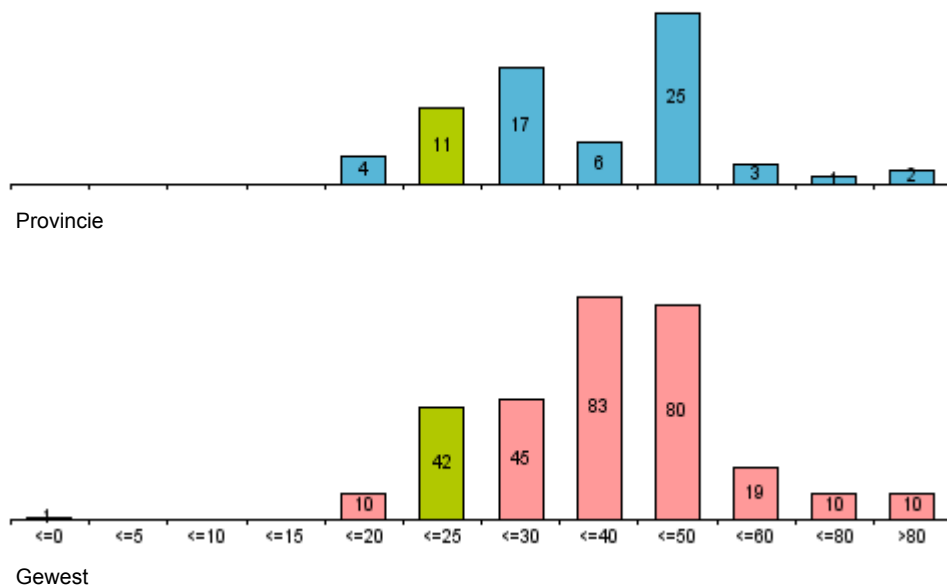
**Verdeling van de toelage aan de hulpverleningszone (2021)**

	Gemiddelde	Mediaan		Standaardafwijking	
	EUR / inw.	EUR / inw.	% ontv.	EUR / inw.	% ontv.
<b>Toelage politiezone</b>					
BRECHT	85		8,0%		
Cluster (E)	106	107	8,5%	20	1,9%
Provincie (E)	125	106	8,3%	31	1,8%
Gewest (E)	128	103	8,1%	46	2,1%
<b>Toelage hulpverleningszone</b>					
BRECHT	25		2,4%		
Cluster (E)	38	40	3,2%	7	0,6%
Provincie (E)	39	33	2,6%	13	0,9%
Gewest (E)	42	38	2,8%	18	1,1%



€/inw

**BRECHT**

(\*) zonder interne facturering

	Rekeningen					Budget	Evolutie
	2017	2018	2019	2020	2021	2022	2017-2021
<b>Totale ontvangsten exploitatierekening (*)</b>	1.338	1.411	1.443	1.398	1.406	1.384	1,2%
<b>Ontvangsten uit de werking (*)</b>	226	225	230	274	270	284	4,6%
<b>Fiscale ontvangsten</b>	583	597	654	604	613	591	1,3%
APB	313	320	371	349	346	329	2,5%
OV	206	215	219	228	228	226	2,6%
Andere aanvullende belastingen	14	17	19	15	20	17	8,2%
Lokale belastingen	50	45	45	12	19	20	-21,0%
<b>Werkingsubsidies</b>	474	495	499	453	447	448	-1,5%
Gemeentefonds	184	190	197	235	239	241	6,9%
Andere algemene werkingsubsidies	252	259	253	54	54	65	-31,9%
Specifieke werkingsubsidies	39	47	49	163	154	142	40,8%
<b>Recuperatie individuele hulpverlening</b>	10	14	10	12	11	13	2,8%
<b>Andere operationele ontvangsten</b>	4	5	3	12	24	20	52,5%
<b>Financiële ontvangsten</b>	41	74	46	43	40	28	-0,4%
<b>Gecorrigeerde ontvangsten</b>	1.287	1.360	1.391	1.345	1.353	1.331	1,3%

**Cluster (E)**

	Rekeningen					Budget	Evolutie
	2017	2018	2019	2020	2021	2022	2017-2021
<b>Totale ontvangsten exploitatierekening (*)</b>	1.635	1.607	1.682	1.602	1.626	1.606	-0,1%
<b>Ontvangsten uit de werking (*)</b>	203	198	196	162	171	192	-4,2%
<b>Fiscale ontvangsten</b>	731	707	794	781	768	771	1,2%
APB	375	344	423	406	388	386	0,9%
OV	273	283	290	296	298	301	2,3%
Andere aanvullende belastingen	16	16	16	16	16	16	0,2%
Lokale belastingen	67	65	65	63	66	68	-0,6%
<b>Werkingsubsidies</b>	614	618	611	576	597	578	-0,7%
Gemeentefonds	174	178	188	215	219	224	6,0%
Andere algemene werkingsubsidies	182	185	159	65	64	67	-23,1%
Specifieke werkingsubsidies	258	256	265	296	314	287	5,0%
<b>Recuperatie individuele hulpverlening</b>	14	13	12	9	10	11	-7,6%
<b>Andere operationele ontvangsten</b>	21	24	21	26	33	19	12,4%
<b>Financiële ontvangsten</b>	52	46	48	48	47	35	-2,8%
<b>Gecorrigeerde ontvangsten</b>	1.514	1.475	1.559	1.480	1.502	1.487	-0,2%

**Provincie (E)**

	Rekeningen					Budget	Evolutie
	2017	2018	2019	2020	2021	2022	2017-2021
<b>Totale ontvangsten exploitatierekening (*)</b>	1.838	1.787	1.828	1.795	1.826	1.824	-0,2%
<b>Ontvangsten uit de werking (*)</b>	256	229	220	211	212	226	-4,6%
<b>Fiscale ontvangsten</b>	731	728	784	784	783	799	1,7%
APB	309	295	341	328	320	315	0,8%
OV	310	322	332	346	344	351	2,6%
Andere aanvullende belastingen	17	17	17	17	18	18	1,0%
Lokale belastingen	94	93	93	93	101	116	1,8%
<b>Werkingsubsidies</b>	727	725	717	698	729	711	0,1%
Gemeentefonds	234	241	251	291	300	306	6,4%
Andere algemene werkingsubsidies	205	208	191	87	83	90	-20,3%
Specifieke werkingsubsidies	288	276	276	319	347	314	4,7%
<b>Recuperatie individuele hulpverlening</b>	15	16	18	18	19	19	5,7%
<b>Andere operationele ontvangsten</b>	33	35	36	29	32	32	-0,7%
<b>Financiële ontvangsten</b>	76	53	52	53	51	37	-9,3%
<b>Gecorrigeerde ontvangsten</b>	1.711	1.657	1.696	1.652	1.681	1.682	-0,4%

**Gewest (E)**

	Rekeningen					Budget	Evolutie
	2017	2018	2019	2020	2021	2022	2017-2021
<b>Totale ontvangsten exploitatierekening (*)</b>	1.915	1.886	1.913	1.849	1.896	1.887	-0,2%
<b>Ontvangsten uit de werking (*)</b>	289	270	250	222	234	249	-5,2%
<b>Fiscale ontvangsten</b>	771	771	825	817	817	828	1,5%
APB	311	299	342	329	320	316	0,7%
OV	336	349	359	369	368	374	2,3%
Andere aanvullende belastingen	18	18	18	17	19	18	1,4%
Lokale belastingen	106	105	106	101	110	120	0,8%
<b>Werkingsubsidies</b>	743	740	734	708	738	721	-0,2%
Gemeentefonds	263	271	283	326	337	344	6,4%
Andere algemene werkingsubsidies	219	217	200	85	80	88	-22,1%
Specifieke werkingsubsidies	261	251	251	297	321	289	5,3%
<b>Recuperatie individuele hulpverlening</b>	13	13	12	11	12	12	-1,6%
<b>Andere operationele ontvangsten</b>	35	36	36	33	41	33	3,6%
<b>Financiële ontvangsten</b>	64	57	55	58	55	44	-3,6%
<b>Gecorrigeerde ontvangsten</b>	1.810	1.779	1.803	1.736	1.781	1.773	-0,4%

Economische verdeling van de exploitatie-ontvangsten (in % van de gecorrigeerde ontvangsten - Rekening 2021) (zonder loontoelagen onderwijzend personeel)

**BRECHT**



**Cluster (E)**



**Provincie (E)**



**Gewest (E)**

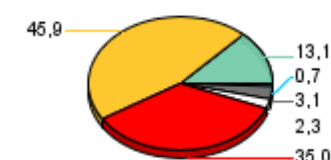

Financiële ontvangsten
  Andere operationele ontvangsten
  Werkingsubsidies
  Fiscale ontvangsten
  Ontvangsten uit de werking
  Recuperatie individuele hulpverlening



€/inw

**BRECHT**

(*) zonder interne facturering	Rekeningen					Budget	Evolutie
	2017	2018	2019	2020	2021	2022	2017-2021
<b>Totale ontvangsten exploitatierkening (*)</b>	<b>975</b>	<b>1.031</b>	<b>1.061</b>	<b>1.084</b>	<b>1.111</b>	<b>1.079</b>	<b>3,3%</b>
<b>Ontvangsten uit de werking (*)</b>	<b>34</b>	<b>29</b>	<b>28</b>	<b>67</b>	<b>69</b>	<b>71</b>	<b>19,5%</b>
<b>Fiscale ontvangsten</b>	<b>583</b>	<b>597</b>	<b>654</b>	<b>604</b>	<b>613</b>	<b>591</b>	<b>1,3%</b>
APB	313	320	371	349	346	329	2,5%
OV	206	215	219	228	228	226	2,6%
Andere aanvullende belastingen	14	17	19	15	20	17	8,2%
Lokale belastingen	50	45	45	12	19	20	-21,0%
<b>Werkingsubsidies</b>	<b>316</b>	<b>329</b>	<b>331</b>	<b>359</b>	<b>367</b>	<b>371</b>	<b>3,8%</b>
Gemeentefonds	184	190	197	235	239	241	6,9%
Andere algemene werkingsubsidies	132	139	134	46	47	55	-22,7%
Specifieke werkingsubsidies	0	0	0	78	81	75	260,5%
<b>Andere operationele ontvangsten</b>	<b>2</b>	<b>2</b>	<b>2</b>	<b>10</b>	<b>21</b>	<b>18</b>	<b>77,8%</b>
<b>Financiële ontvangsten</b>	<b>40</b>	<b>74</b>	<b>46</b>	<b>43</b>	<b>40</b>	<b>28</b>	<b>-0,1%</b>
<b>Gecorrigeerde ontvangsten</b>	<b>924</b>	<b>980</b>	<b>1.009</b>	<b>1.031</b>	<b>1.058</b>	<b>1.026</b>	<b>3,4%</b>

**Cluster (E)**

(*) zonder interne facturering	Rekeningen					Budget	Evolutie
	2017	2018	2019	2020	2021	2022	2017-2021
<b>Totale ontvangsten exploitatierkening (*)</b>	<b>1.269</b>	<b>1.248</b>	<b>1.343</b>	<b>1.354</b>	<b>1.376</b>	<b>1.355</b>	<b>2,0%</b>
<b>Ontvangsten uit de werking (*)</b>	<b>67</b>	<b>68</b>	<b>66</b>	<b>56</b>	<b>63</b>	<b>76</b>	<b>-1,7%</b>
<b>Fiscale ontvangsten</b>	<b>731</b>	<b>707</b>	<b>794</b>	<b>781</b>	<b>768</b>	<b>771</b>	<b>1,2%</b>
APB	375	344	423	406	388	386	0,9%
OV	273	283	290	296	298	301	2,3%
Andere aanvullende belastingen	16	16	16	16	16	16	0,2%
Lokale belastingen	67	65	65	63	66	68	-0,6%
<b>Werkingsubsidies</b>	<b>405</b>	<b>412</b>	<b>423</b>	<b>454</b>	<b>474</b>	<b>463</b>	<b>4,0%</b>
Gemeentefonds	160	164	173	204	208	213	6,7%
Andere algemene werkingsubsidies	57	63	62	50	49	52	-3,7%
Specifieke werkingsubsidies	188	185	188	200	217	198	3,7%
<b>Andere operationele ontvangsten</b>	<b>14</b>	<b>15</b>	<b>13</b>	<b>16</b>	<b>25</b>	<b>11</b>	<b>15,5%</b>
<b>Financiële ontvangsten</b>	<b>52</b>	<b>46</b>	<b>47</b>	<b>47</b>	<b>46</b>	<b>35</b>	<b>-2,9%</b>
<b>Gecorrigeerde ontvangsten</b>	<b>1.149</b>	<b>1.116</b>	<b>1.221</b>	<b>1.232</b>	<b>1.253</b>	<b>1.236</b>	<b>2,2%</b>

**Provincie (E)**

(*) zonder interne facturering	Rekeningen					Budget	Evolutie
	2017	2018	2019	2020	2021	2022	2017-2021
<b>Totale ontvangsten exploitatierkening (*)</b>	<b>1.392</b>	<b>1.372</b>	<b>1.439</b>	<b>1.481</b>	<b>1.513</b>	<b>1.508</b>	<b>2,1%</b>
<b>Ontvangsten uit de werking (*)</b>	<b>95</b>	<b>96</b>	<b>97</b>	<b>89</b>	<b>89</b>	<b>98</b>	<b>-1,7%</b>
<b>Fiscale ontvangsten</b>	<b>731</b>	<b>728</b>	<b>784</b>	<b>784</b>	<b>783</b>	<b>799</b>	<b>1,7%</b>
APB	309	295	341	328	320	315	0,8%
OV	310	322	332	346	344	351	2,6%
Andere aanvullende belastingen	17	17	17	17	18	18	1,0%
Lokale belastingen	94	93	93	93	101	116	1,8%
<b>Werkingsubsidies</b>	<b>473</b>	<b>478</b>	<b>488</b>	<b>539</b>	<b>569</b>	<b>553</b>	<b>4,7%</b>
Gemeentefonds	216	223	233	274	281	288	6,8%
Andere algemene werkingsubsidies	72	79	79	67	60	68	-4,5%
Specifieke werkingsubsidies	185	176	176	199	227	197	5,3%
<b>Andere operationele ontvangsten</b>	<b>17</b>	<b>18</b>	<b>19</b>	<b>16</b>	<b>22</b>	<b>21</b>	<b>6,1%</b>
<b>Financiële ontvangsten</b>	<b>75</b>	<b>53</b>	<b>51</b>	<b>52</b>	<b>50</b>	<b>37</b>	<b>-9,4%</b>
<b>Gecorrigeerde ontvangsten</b>	<b>1.265</b>	<b>1.243</b>	<b>1.307</b>	<b>1.339</b>	<b>1.369</b>	<b>1.365</b>	<b>2,0%</b>

**Gewest (E)**

(*) zonder interne facturering	Rekeningen					Budget	Evolutie
	2017	2018	2019	2020	2021	2022	2017-2021
<b>Totale ontvangsten exploitatierkening (*)</b>	<b>1.436</b>	<b>1.440</b>	<b>1.503</b>	<b>1.528</b>	<b>1.572</b>	<b>1.564</b>	<b>2,3%</b>
<b>Ontvangsten uit de werking (*)</b>	<b>105</b>	<b>107</b>	<b>105</b>	<b>90</b>	<b>96</b>	<b>109</b>	<b>-2,2%</b>
<b>Fiscale ontvangsten</b>	<b>771</b>	<b>771</b>	<b>825</b>	<b>817</b>	<b>817</b>	<b>828</b>	<b>1,5%</b>
APB	311	299	342	329	320	316	0,7%
OV	336	349	359	369	368	374	2,3%
Andere aanvullende belastingen	18	18	18	17	19	18	1,4%
Lokale belastingen	106	105	106	101	110	120	0,8%
<b>Werkingsubsidies</b>	<b>476</b>	<b>486</b>	<b>498</b>	<b>544</b>	<b>576</b>	<b>564</b>	<b>4,9%</b>
Gemeentefonds	244	252	263	308	319	326	6,9%
Andere algemene werkingsubsidies	77	83	81	66	62	69	-5,5%
Specifieke werkingsubsidies	155	151	153	170	196	169	6,1%
<b>Andere operationele ontvangsten</b>	<b>20</b>	<b>20</b>	<b>20</b>	<b>19</b>	<b>28</b>	<b>20</b>	<b>8,9%</b>
<b>Financiële ontvangsten</b>	<b>63</b>	<b>56</b>	<b>55</b>	<b>58</b>	<b>54</b>	<b>43</b>	<b>-3,8%</b>
<b>Gecorrigeerde ontvangsten</b>	<b>1.331</b>	<b>1.332</b>	<b>1.393</b>	<b>1.415</b>	<b>1.456</b>	<b>1.450</b>	<b>2,3%</b>

Economische verdeling van de exploitatie-ontvangsten (in % van de gecorrigeerde ontvangsten - Rekening 2021) (zonder loontoelagen onderwijzend personeel)

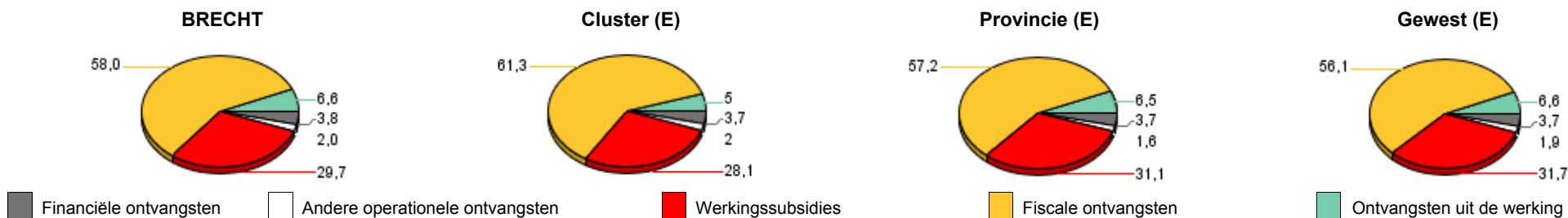





€/inw

**BRECHT**

(\*) zonder interne facturering

	Rekeningen					Budget	Evolutie
	2017	2018	2019	2020	2021	2022	2017-2021
<b>Totale ontvangsten exploitatierkening (*)</b>	<b>363</b>	<b>380</b>	<b>382</b>	<b>314</b>	<b>295</b>	<b>305</b>	<b>-5,0%</b>
<b>Ontvangsten uit de werking (*)</b>	<b>192</b>	<b>196</b>	<b>202</b>	<b>207</b>	<b>201</b>	<b>213</b>	<b>1,2%</b>
<b>Werkingsubsidies</b>	<b>158</b>	<b>166</b>	<b>168</b>	<b>93</b>	<b>80</b>	<b>77</b>	<b>-15,7%</b>
Gemeentefonds	0	0	0	0	0	0	
Overige werkingssubsidies	120	120	119	8	7	9	-50,7%
Specifieke werkingssubsidies	39	46	49	85	73	68	17,3%
<b>Recuperatie individuele hulpverlening</b>	<b>10</b>	<b>14</b>	<b>10</b>	<b>12</b>	<b>11</b>	<b>13</b>	<b>2,8%</b>
<b>Andere operationele ontvangsten</b>	<b>2</b>	<b>3</b>	<b>1</b>	<b>1</b>	<b>3</b>	<b>2</b>	<b>4,9%</b>
<b>Financiële ontvangsten</b>	<b>1</b>	<b>0</b>	<b>0</b>	<b>0</b>	<b>0</b>	<b>0</b>	<b>-24,0%</b>
<b>Gecorrigeerde ontvangsten</b>	<b>363</b>	<b>380</b>	<b>382</b>	<b>314</b>	<b>295</b>	<b>305</b>	<b>-5,0%</b>

**Cluster (E)**

	Rekeningen					Budget	Evolutie
	2017	2018	2019	2020	2021	2022	2017-2021
<b>Totale ontvangsten exploitatierkening (*)</b>	<b>365</b>	<b>359</b>	<b>339</b>	<b>248</b>	<b>249</b>	<b>251</b>	<b>-9,1%</b>
<b>Ontvangsten uit de werking (*)</b>	<b>135</b>	<b>130</b>	<b>130</b>	<b>106</b>	<b>108</b>	<b>116</b>	<b>-5,5%</b>
<b>Werkingsubsidies</b>	<b>209</b>	<b>206</b>	<b>188</b>	<b>122</b>	<b>123</b>	<b>115</b>	<b>-12,5%</b>
Gemeentefonds	13	14	14	11	11	12	-3,9%
Overige werkingssubsidies	125	122	97	15	14	15	-41,8%
Specifieke werkingssubsidies	71	70	77	96	97	89	8,3%
<b>Recuperatie individuele hulpverlening</b>	<b>14</b>	<b>13</b>	<b>12</b>	<b>9</b>	<b>10</b>	<b>11</b>	<b>-7,6%</b>
<b>Andere operationele ontvangsten</b>	<b>7</b>	<b>8</b>	<b>8</b>	<b>10</b>	<b>8</b>	<b>8</b>	<b>5,1%</b>
<b>Financiële ontvangsten</b>	<b>1</b>	<b>1</b>	<b>1</b>	<b>0</b>	<b>1</b>	<b>0</b>	<b>3,5%</b>
<b>Gecorrigeerde ontvangsten</b>	<b>365</b>	<b>358</b>	<b>339</b>	<b>248</b>	<b>249</b>	<b>250</b>	<b>-9,1%</b>

**Provincie (E)**

	Rekeningen					Budget	Evolutie
	2017	2018	2019	2020	2021	2022	2017-2021
<b>Totale ontvangsten exploitatierkening (*)</b>	<b>447</b>	<b>414</b>	<b>389</b>	<b>313</b>	<b>313</b>	<b>317</b>	<b>-8,5%</b>
<b>Ontvangsten uit de werking (*)</b>	<b>160</b>	<b>133</b>	<b>123</b>	<b>122</b>	<b>122</b>	<b>128</b>	<b>-6,6%</b>
<b>Werkingsubsidies</b>	<b>254</b>	<b>247</b>	<b>230</b>	<b>159</b>	<b>160</b>	<b>157</b>	<b>-10,9%</b>
Gemeentefonds	18	18	18	18	18	18	0,7%
Overige werkingssubsidies	133	129	112	21	23	22	-35,7%
Specifieke werkingssubsidies	104	100	100	121	120	117	3,7%
<b>Recuperatie individuele hulpverlening</b>	<b>15</b>	<b>16</b>	<b>18</b>	<b>18</b>	<b>19</b>	<b>19</b>	<b>5,7%</b>
<b>Andere operationele ontvangsten</b>	<b>16</b>	<b>17</b>	<b>18</b>	<b>13</b>	<b>11</b>	<b>11</b>	<b>-9,9%</b>
<b>Financiële ontvangsten</b>	<b>1</b>	<b>1</b>	<b>1</b>	<b>1</b>	<b>1</b>	<b>1</b>	<b>-6,3%</b>
<b>Gecorrigeerde ontvangsten</b>	<b>446</b>	<b>414</b>	<b>388</b>	<b>313</b>	<b>312</b>	<b>316</b>	<b>-8,5%</b>

**Gewest (E)**

	Rekeningen					Budget	Evolutie
	2017	2018	2019	2020	2021	2022	2017-2021
<b>Totale ontvangsten exploitatierkening (*)</b>	<b>479</b>	<b>447</b>	<b>410</b>	<b>321</b>	<b>325</b>	<b>323</b>	<b>-9,3%</b>
<b>Ontvangsten uit de werking (*)</b>	<b>184</b>	<b>164</b>	<b>145</b>	<b>132</b>	<b>138</b>	<b>140</b>	<b>-7,0%</b>
<b>Werkingsubsidies</b>	<b>267</b>	<b>254</b>	<b>235</b>	<b>163</b>	<b>162</b>	<b>157</b>	<b>-11,7%</b>
Gemeentefonds	19	19	19	18	18	18	-0,8%
Overige werkingssubsidies	141	134	119	19	19	19	-39,7%
Specifieke werkingssubsidies	107	101	97	127	125	120	4,0%
<b>Recuperatie individuele hulpverlening</b>	<b>13</b>	<b>13</b>	<b>12</b>	<b>11</b>	<b>12</b>	<b>12</b>	<b>-1,6%</b>
<b>Andere operationele ontvangsten</b>	<b>15</b>	<b>16</b>	<b>16</b>	<b>14</b>	<b>12</b>	<b>13</b>	<b>-4,9%</b>
<b>Financiële ontvangsten</b>	<b>0</b>	<b>1</b>	<b>0</b>	<b>0</b>	<b>1</b>	<b>1</b>	<b>12,4%</b>
<b>Gecorrigeerde ontvangsten</b>	<b>479</b>	<b>446</b>	<b>410</b>	<b>321</b>	<b>324</b>	<b>323</b>	<b>-9,3%</b>

Economische verdeling van de exploitatie-ontvangsten (in % van de gecorrigeerde ontvangsten - Rekening 2021)

**BRECHT**



**Cluster (E)**

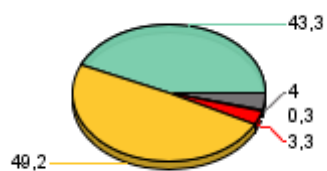

**Provincie (E)**

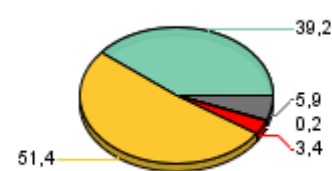

**Gewest (E)**

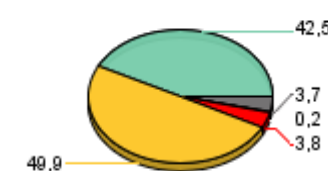

Recuperatie individuele hulpverlening
  Financiële ontvangsten
  Andere operationele ontvangsten
  Ontvangsten uit de werking
  Werkingsubsidies



### Ontvangsten gemeentefonds

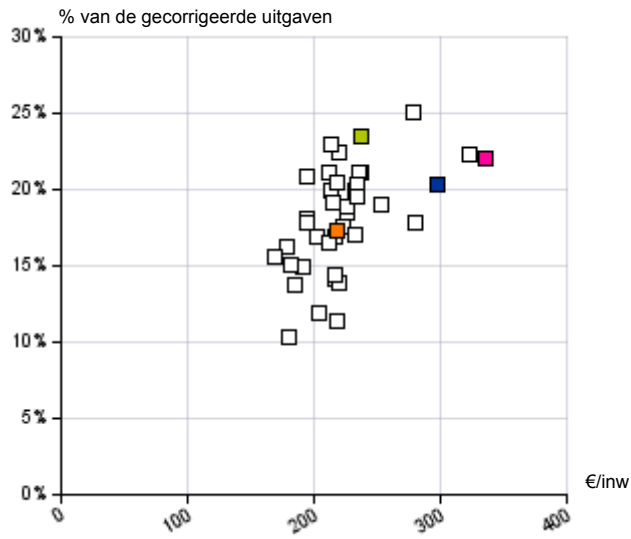

### Ontvangsten aanvullende personenbelasting

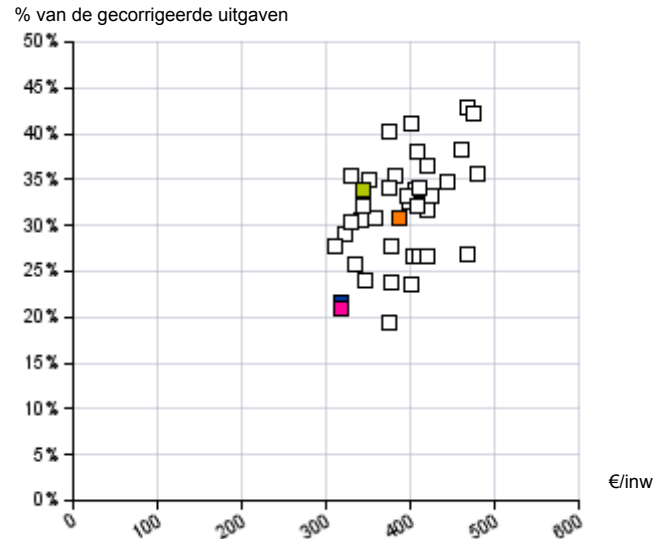

### Recuperaties

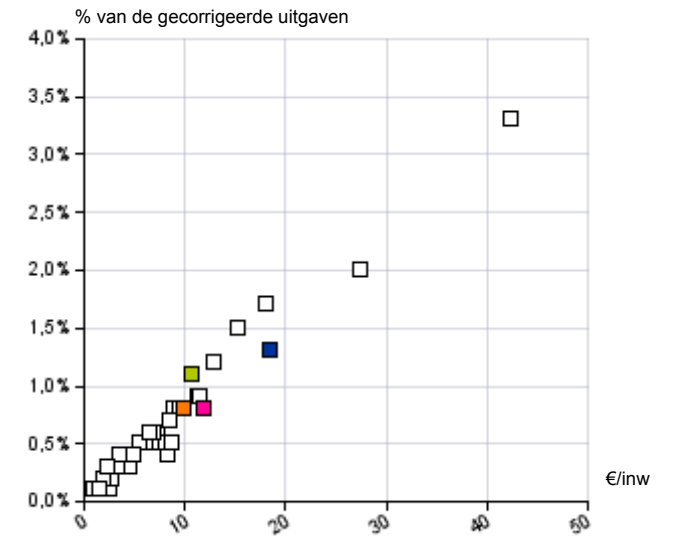

### Ontvangsten onroerende voorheffing

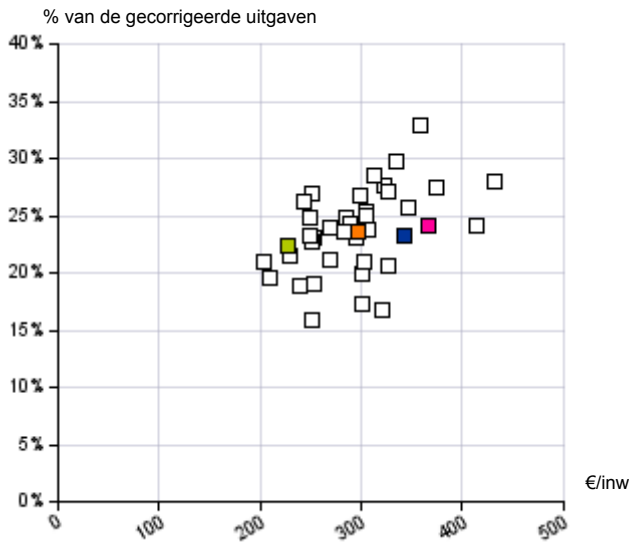

### Ontvangsten lokale belastingen

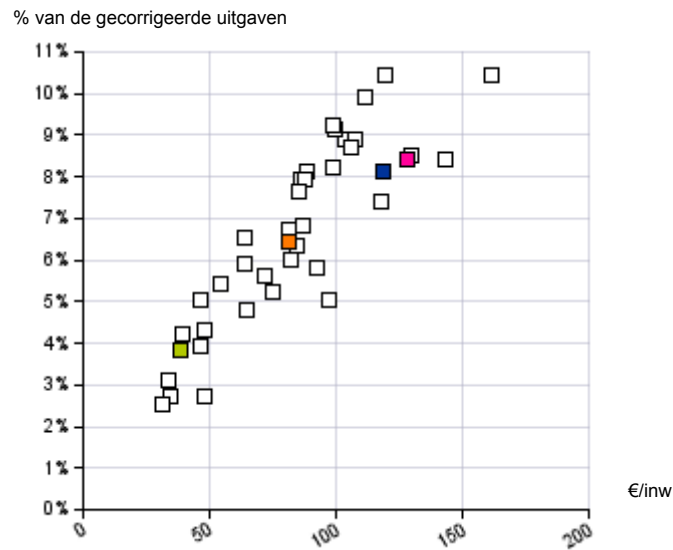

### Financiële ontvangsten

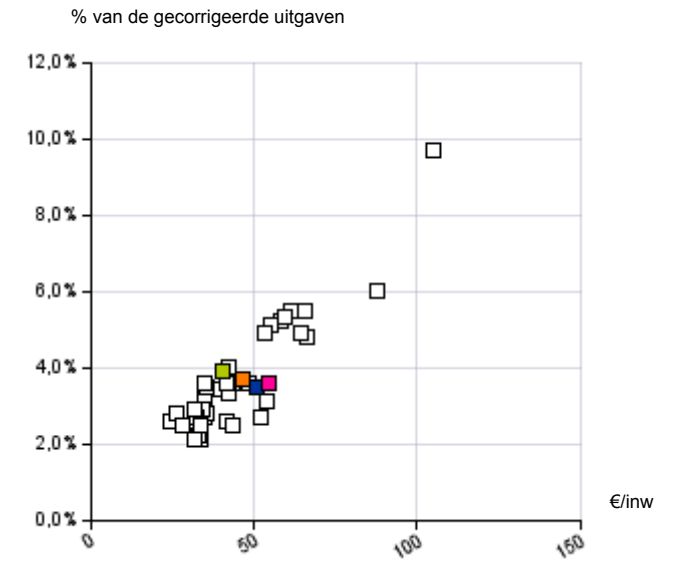

BRECHT

Cluster (E)

Provincie (E)

Gewest (E)



### Ontvangsten gemeentefonds

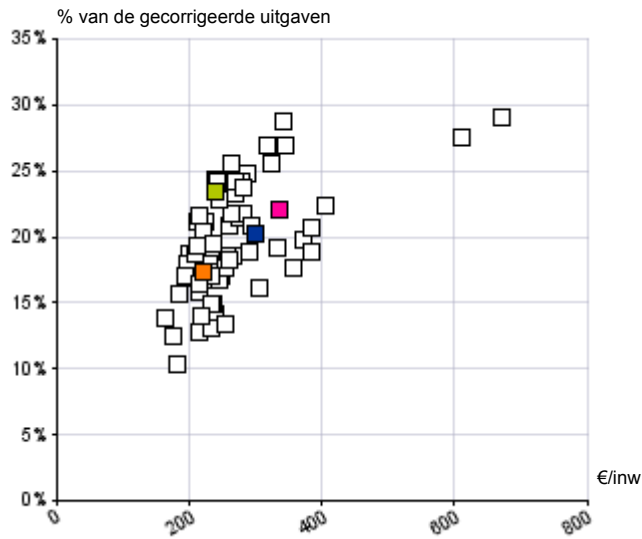

### Ontvangsten aanvullende personenbelasting

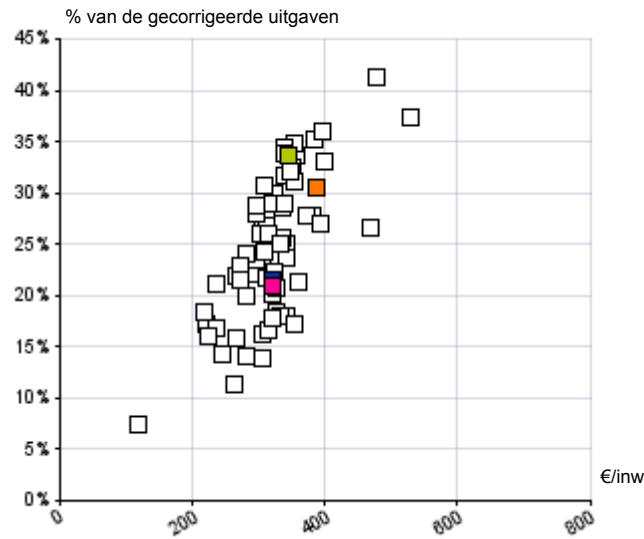

### Recuperaties

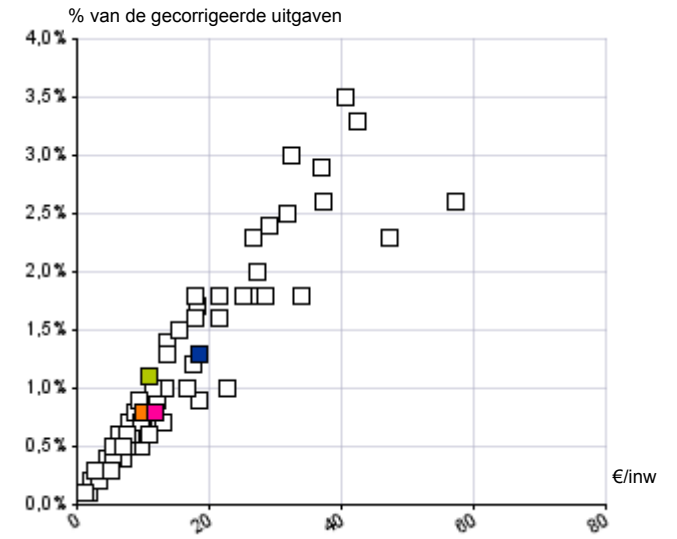

### Ontvangsten onroerende voorheffing

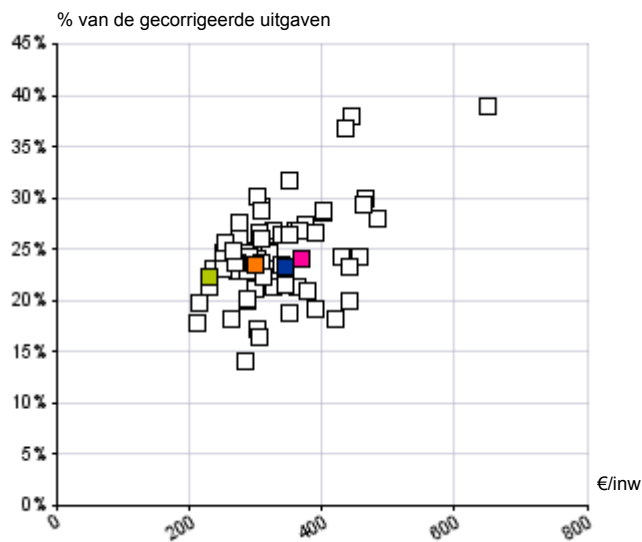

### Ontvangsten lokale belastingen

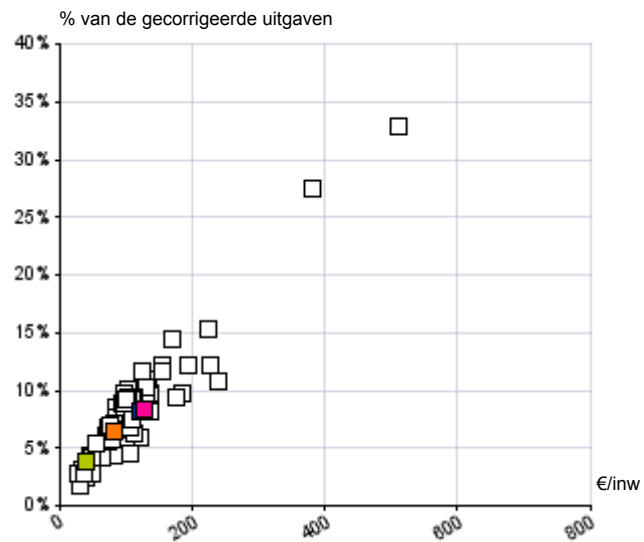

### Financiële ontvangsten

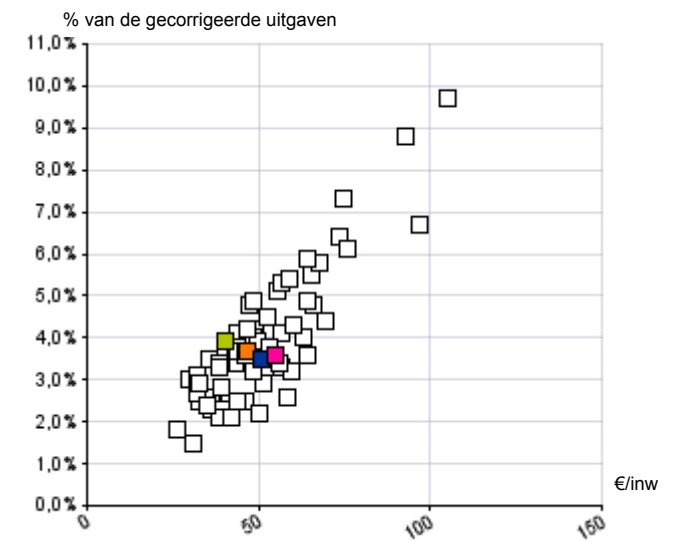

BRECHT

Cluster (E)

Provincie (E)

Gewest (E)

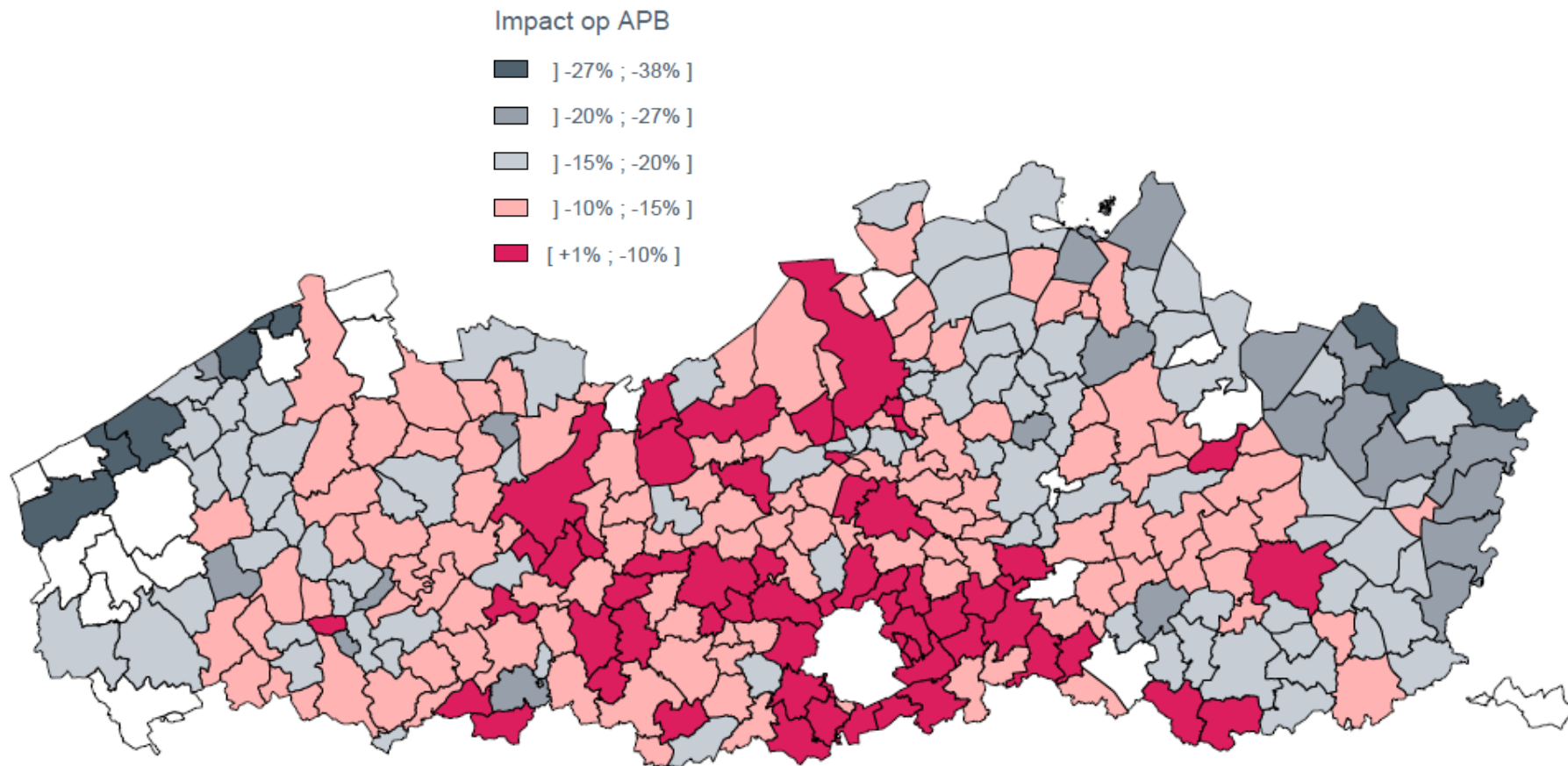

\* Wit = outliers : geen berekening mogelijk



Kaart 2 :

Gradatie van de impact die de vergrijzing heeft op de APB tegen 2030  
rekening houdend met gewicht van de APB in de gemeente-ontvangsten

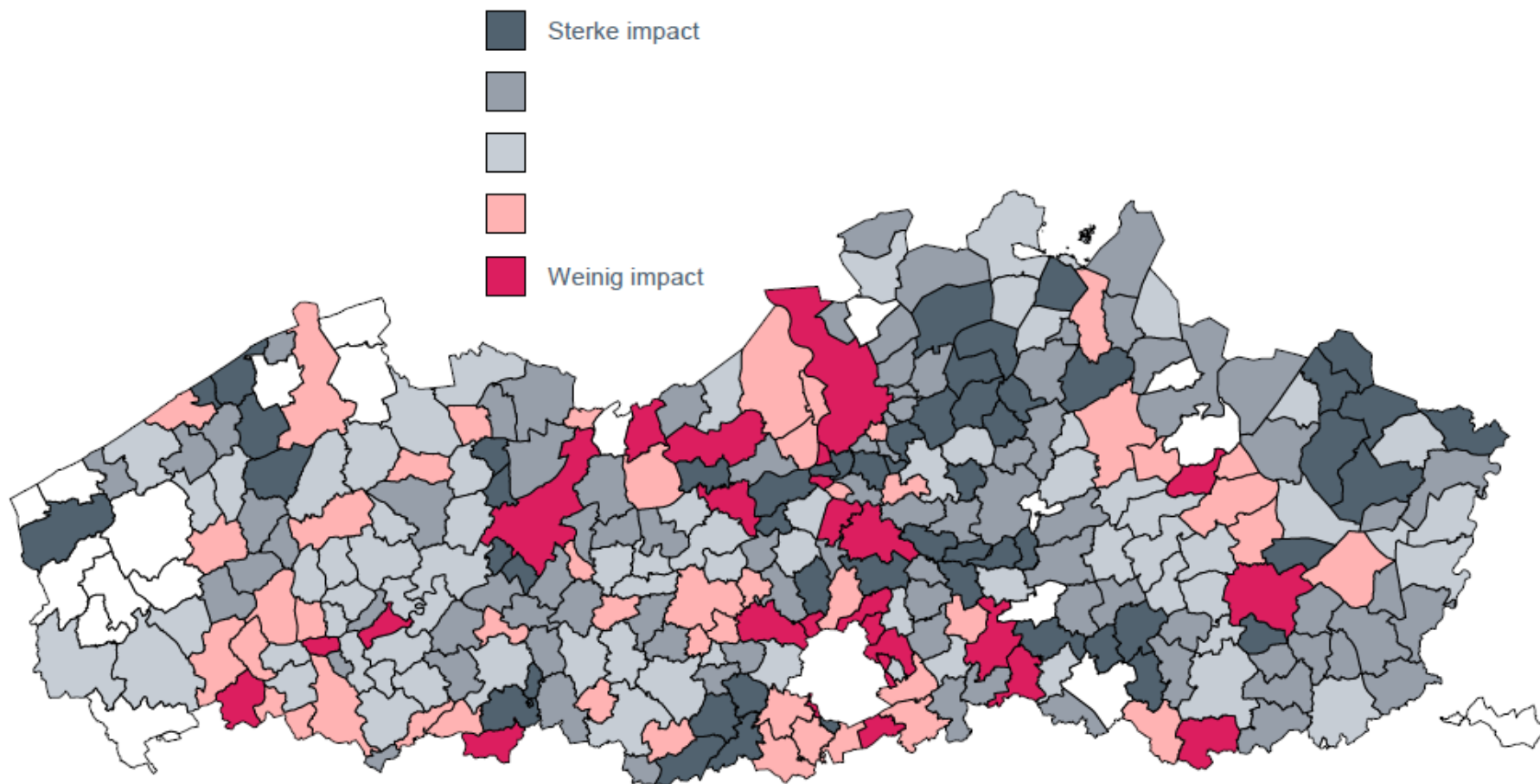

\* Wit = outliers : geen berekening mogelijk



**Evolutie van de vergrijzing gemeten door ratio 60+/45-54 jaar**

2015  
2016  
2017  
2018  
2019  
2020  
2021  
2022  
2023  
2024  
2025  
2026  
2027  
2028  
2029  
2030

**BRECHT**

45-54 jaar	60 +	Vergrijzingsratio	Evolutie
4.846	6.601	136,2%	
4.847	6.871	141,8%	4,1%
4.755	7.127	149,9%	5,7%
4.635	7.284	157,2%	4,8%
4.472	7.537	168,5%	7,2%
4.309	7.830	181,7%	7,8%
4.163	8.054	193,5%	6,5%
4.010	8.347	208,2%	7,6%
3.913	8.636	220,7%	6,0%
3.825	8.943	233,8%	5,9%
3.815	9.207	241,3%	3,2%
3.752	9.448	251,8%	4,3%
3.707	9.676	261,0%	3,7%
3.672	9.862	268,6%	2,9%
3.712	10.021	270,0%	0,5%
3.730	10.165	272,5%	0,9%

**Impact van de vergrijzing op de aanvullende personenbelasting (APB)**

Verhouding 60+/45-54 in 2015  
Verhouding 60+/45-54 in 2030

**Impact van de vergrijzing op de APB tegen 2030**

Huidige gewicht van de APB in de ontvangsten 2021  
Gewogen impact  
Gradatie op een schaal van 1 (sterke impact) tot 5 (weinig)

**BRECHT**      **VLAANDEREN**

136,2%	171,7%
272,5%	250,9%
<b>-18,5%</b>	<b>-14,2%</b>
25,5%	18,0%
1	

**Evolutie van de vergrijzingratio 60+/45-54**

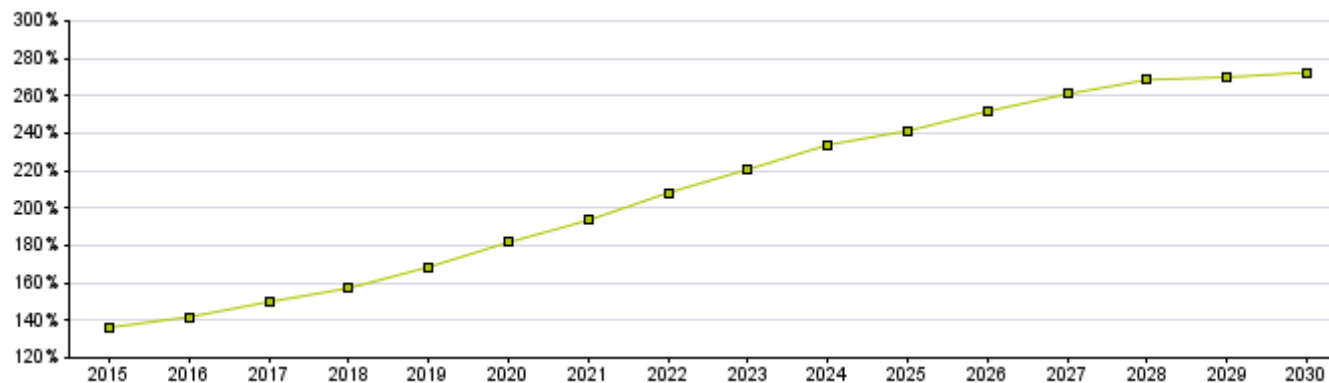



	BRECHT			Cluster (E)			Provincie (E)			Gewest (E)		
	Rekeningen		Evolutie	Rekeningen		Evolutie	Rekeningen		Evolutie	Rekeningen		Evolutie
	2017	2021	2017-2021	2017	2021	2017-2021	2017	2021	2017-2021	2017	2021	2017-2021
<b>Aanvullende personenbelasting</b>												
Aanslagvoet	7,00%	7,00%	0,0%	7,28%	7,26%	-0,1%	7,02%	6,95%	-0,3%	7,34%	7,29%	-0,2%
Waarde 1% APB	1.285.310	1.471.863	3,4%	756.386	802.382	1,5%	846.816	904.563	1,7%	814.415	861.748	1,4%
Waarde 1% APB / inwoner	45	49	2,5%	52	54	0,9%	45	47	1,1%	44	45	0,9%
Ontvangsten APB / inwoner	313	346	2,5%	375	388	0,9%	309	320	0,8%	311	320	0,7%
Ontvangsten APB / gecorr. uitgaven	40,5%	50,8%	5,8%	39,4%	41,0%	1,0%	29,3%	29,9%	0,5%	28,1%	28,7%	0,5%
<b>Opcntiemen Onroerende Voorheffing</b>												
Aanslagvoet	627	627	0,0%	771	775	0,1%	799	831	1,0%	907	926	0,5%
Waarde van 100 opc	946.664	1.086.306	3,5%	518.654	576.705	2,7%	745.326	813.509	2,2%	712.315	780.139	2,3%
Waarde van 100 opc / inwoner	33	36	2,6%	36	39	2,2%	40	43	1,8%	39	42	1,8%
Ontvangsten OV / inwoner	206	228	2,6%	273	298	2,3%	310	344	2,6%	336	368	2,3%
Ontvangsten OV / gecorr. uitgaven	26,7%	33,6%	5,9%	28,6%	31,4%	2,4%	29,3%	32,1%	2,3%	30,4%	33,0%	2,1%
<b>Andere belastingen per inwoner</b>	<b>64</b>	<b>39</b>	<b>-11,7%</b>	<b>83</b>	<b>82</b>	<b>-0,5%</b>	<b>112</b>	<b>120</b>	<b>1,7%</b>	<b>124</b>	<b>128</b>	<b>0,9%</b>
<b>Relatieve evolutie belastingen</b>												
Totale fiscale ontvangsten	583	613	1,3%	731	768	1,2%	731	783	1,7%	771	817	1,5%
Totale gecorrigeerde ontvangsten	924	1.058	3,4%	1.149	1.253	2,2%	1.265	1.369	2,0%	1.331	1.456	2,3%
<b>Fiscale druk</b>												
Gecentraliseerde belastingen	83	82	-0,1%	92	91	-0,2%	90	90	0,1%	97	97	0,0%
Andere belastingen	50	29	-12,6%	65	61	-1,5%	87	89	0,7%	96	96	-0,1%
Totale fiscale druk	77	74	-1,1%	87	86	-0,3%	89	90	0,2%	97	96	0,0%

Spreiding van de aanslagvoeten APB - Vlaanderen (2022)

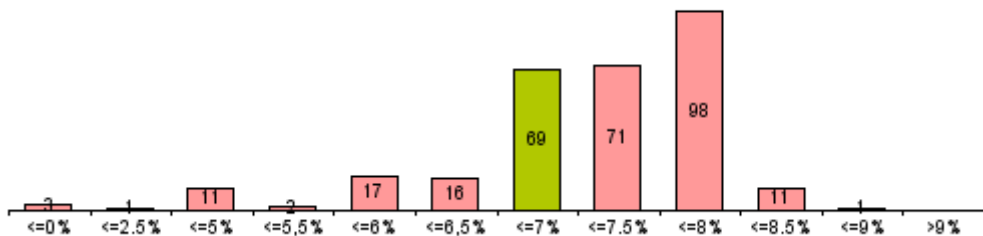

Gemiddelde evolutie van de ontvangsten APB (in % - 2017-2021)

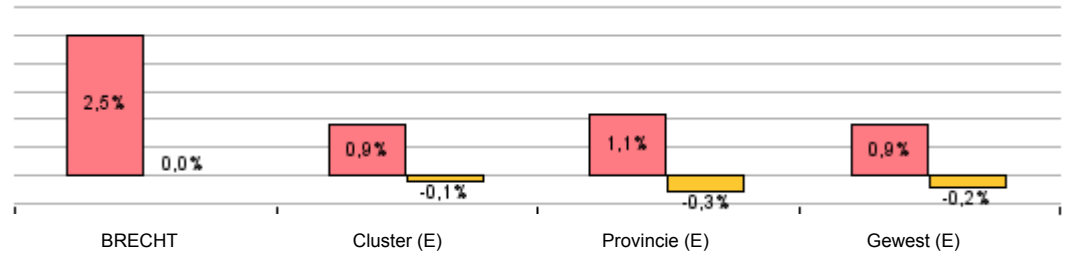

Spreiding van de aanslagvoeten OV - Vlaanderen (2022)

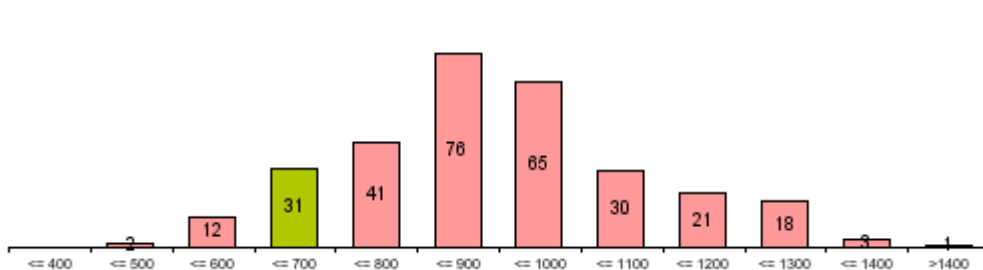

Gemiddelde evolutie van de ontvangsten OV (in % - 2017-2021)

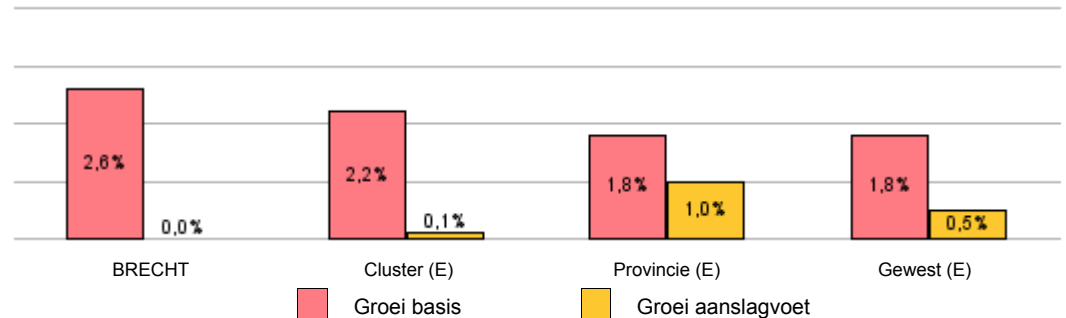



€/inw

## BRECHT

	Rekeningen					Budget	Evolutie
	2017	2018	2019	2020	2021	2022	2017-2021
<b>Aanvullende belastingen</b>	<b>532,9</b>	<b>552,0</b>	<b>609,8</b>	<b>591,7</b>	<b>593,8</b>	<b>571,7</b>	<b>2,7%</b>
<b>Totale lokale fiscaliteit</b>	<b>50,0</b>	<b>45,3</b>	<b>44,5</b>	<b>12,4</b>	<b>19,5</b>	<b>19,6</b>	<b>-21,0%</b>
Belastingen op prestaties	2,7	2,5	2,3	0,0	0,0	0,0	
Verhaalbelastingen	0,0	0,0	0,0	0,0	0,0	0,0	
Openbare hygiëne	35,5	30,2	31,2	0,1	0,2	0,1	-72,6%
Huisvuil	34,8	29,7	30,7	0,0	0,0	0,0	
Bedrijfsbelastingen	0,4	0,3	0,3	4,9	12,8	10,5	145,1%
Drijfkracht	0,0	0,0	0,0	0,0	0,0	0,0	
Verblijfsbelasting	0,0	0,0	0,0	0,0	0,0	0,0	
Verspreiding reclamedrukwerk	0,0	0,0	0,0	2,4	7,9	6,0	
Vertoningen en gemakkelijkheden	0,0	0,0	0,0	0,0	0,0	0,0	
Gebruik van het openbaar domein	2,4	2,4	2,3	0,4	0,6	2,6	-30,7%
Masten en pylonen	0,0	0,0	0,0	0,0	0,0	0,0	
Parkeerbelasting	0,0	0,0	0,0	0,0	0,0	0,0	
Belastingen op patrimonium	8,4	9,3	8,0	6,3	5,4	5,6	-10,4%
Leegstaand en verkrotting	3,0	4,1	4,4	3,0	2,3	2,3	-5,9%
Tweede verblijven	5,4	5,2	3,5	3,3	3,0	3,3	-13,2%
Diverse belastingen	0,0	0,0	0,0	0,0	0,0	0,0	
Boetes	0,6	0,6	0,4	0,8	0,6	0,8	-0,2%

## Cluster (E)

	Rekeningen					Budget	Evolutie
	2017	2018	2019	2020	2021	2022	
<b>Aanvullende belastingen</b>	<b>664,0</b>	<b>642,9</b>	<b>729,1</b>	<b>718,0</b>	<b>702,6</b>	<b>702,7</b>	<b>1,4%</b>
<b>Totale lokale fiscaliteit</b>	<b>67,4</b>	<b>64,5</b>	<b>64,8</b>	<b>63,1</b>	<b>65,7</b>	<b>67,8</b>	<b>-0,6%</b>
Belastingen op prestaties	8,1	8,1	6,6	5,2	6,2	6,1	-6,5%
Verhaalbelastingen	0,3	0,3	0,2	0,1	0,1	0,1	-21,2%
Openbare hygiëne	25,3	23,6	25,1	25,5	24,5	24,1	-0,9%
Huisvuil	21,1	19,0	20,6	20,8	21,2	20,7	0,1%
Bedrijfsbelastingen	17,3	16,4	15,9	13,4	14,2	16,6	-4,8%
Drijfkracht	3,8	3,8	3,7	2,9	3,9	2,7	0,7%
Verblijfsbelasting	0,3	0,3	0,3	0,3	0,0	0,1	-60,4%
Verspreiding reclamedrukwerk	7,0	6,5	5,9	4,8	4,9	6,5	-8,6%
Vertoningen en gemakkelijkheden	0,0	0,0	0,0	0,0	0,0	0,0	-61,3%
Gebruik van het openbaar domein	4,2	3,8	4,1	4,2	5,0	5,2	4,4%
Masten en pylonen	1,0	0,9	0,9	1,6	2,2	2,0	20,1%
Parkeerbelasting	0,6	0,4	0,4	0,4	0,4	0,5	-7,5%
Belastingen op patrimonium	6,2	6,2	6,6	8,4	8,7	9,0	8,9%
Leegstaand en verkrotting	1,9	2,3	2,6	3,0	3,2	2,8	14,2%
Tweede verblijven	1,7	1,5	1,6	2,1	2,5	2,5	9,7%
Diverse belastingen	5,2	5,1	5,2	5,5	6,2	5,3	4,7%
Boetes	0,7	1,1	0,9	0,7	0,8	1,4	3,9%

## Provincie (E)

	Rekeningen					Budget	Evolutie
	2017	2018	2019	2020	2021	2022	
<b>Aanvullende belastingen</b>	<b>637,0</b>	<b>634,6</b>	<b>690,6</b>	<b>691,4</b>	<b>682,0</b>	<b>683,3</b>	<b>1,7%</b>
<b>Totale lokale fiscaliteit</b>	<b>94,2</b>	<b>93,5</b>	<b>93,5</b>	<b>93,1</b>	<b>101,4</b>	<b>115,8</b>	<b>1,8%</b>
Belastingen op prestaties	4,8	4,8	3,8	3,1	4,0	4,5	-4,6%
Verhaalbelastingen	0,8	1,1	0,9	0,5	0,5	0,5	-11,1%
Openbare hygiëne	28,8	28,8	30,2	33,6	33,4	33,2	3,8%
Huisvuil	27,5	27,6	28,8	32,3	32,5	32,3	4,2%
Bedrijfsbelastingen	31,5	32,2	31,6	29,7	30,9	35,0	-0,5%
Drijfkracht	13,0	13,5	14,0	13,2	13,4	13,9	0,7%
Verblijfsbelasting	0,5	0,5	0,5	0,3	0,3	0,9	-12,3%
Verspreiding reclamedrukwerk	6,5	5,6	4,9	4,6	4,8	6,2	-7,2%
Vertoningen en gemakkelijkheden	1,7	1,5	1,5	0,2	0,2	1,6	-41,3%
Gebruik van het openbaar domein	3,4	3,5	3,3	4,7	5,8	6,0	13,9%
Masten en pylonen	0,4	0,5	0,5	2,3	2,8	3,1	58,9%
Parkeerbelasting	0,9	0,9	0,7	0,6	0,9	0,7	-1,7%
Belastingen op patrimonium	13,1	10,8	10,0	10,6	11,5	12,6	-3,2%
Leegstaand en verkrotting	3,3	3,5	3,6	4,1	5,1	4,6	11,1%
Tweede verblijven	2,6	2,5	2,4	2,8	2,9	3,2	2,8%
Diverse belastingen	6,3	6,4	6,9	6,3	6,9	6,9	2,2%
Boetes	3,8	4,3	5,3	4,3	8,2	15,4	21,2%

## Gewest (E)

	Rekeningen					Budget	Evolutie
	2017	2018	2019	2020	2021	2022	
<b>Aanvullende belastingen</b>	<b>665,0</b>	<b>666,2</b>	<b>719,4</b>	<b>715,5</b>	<b>707,1</b>	<b>708,6</b>	<b>1,5%</b>
<b>Totale lokale fiscaliteit</b>	<b>106,1</b>	<b>104,6</b>	<b>105,7</b>	<b>101,2</b>	<b>109,7</b>	<b>119,6</b>	<b>0,8%</b>
Belastingen op prestaties	6,9	6,6	5,4	4,6	5,4	5,9	-6,3%
Verhaalbelastingen	0,3	0,3	0,3	0,2	0,2	0,2	-7,9%
Openbare hygiëne	27,4	27,6	27,8	28,8	30,3	29,6	2,5%
Huisvuil	25,1	25,2	25,4	25,1	26,7	25,8	1,6%
Bedrijfsbelastingen	27,1	26,7	27,2	24,4	26,0	30,7	-1,1%
Drijfkracht	8,7	8,9	9,4	9,0	8,9	8,5	0,7%
Verblijfsbelasting	2,0	2,1	2,3	1,5	1,0	3,0	-15,3%
Verspreiding reclamedrukwerk	6,1	5,8	5,4	4,5	5,1	6,3	-4,4%
Vertoningen en gemakkelijkheden	0,6	0,5	0,6	0,2	0,1	0,6	-37,9%
Gebruik van het openbaar domein	9,2	9,0	9,1	7,5	8,9	10,1	-0,9%
Masten en pylonen	0,8	0,8	0,8	1,9	2,7	2,7	35,0%
Parkeerbelasting	3,9	3,6	3,7	2,2	2,3	2,9	-12,3%
Belastingen op patrimonium	24,0	23,0	24,4	25,0	26,4	26,4	2,5%
Leegstaand en verkrotting	3,8	4,1	4,5	4,9	6,2	5,6	12,8%
Tweede verblijven	15,2	14,5	15,6	16,2	16,5	16,5	2,1%
Diverse belastingen	8,4	8,2	8,0	7,8	8,0	7,8	-1,3%
Boetes	2,1	2,8	3,0	2,7	4,5	8,3	20,5%





€/inw

(\*) zonder interne facturering

	BRECHT						Evolutie 2017-2021
	Rekeningen					Budget	
	2017	2018	2019	2020	2021	2022	
<b>Exploitatiesaldo</b>	<b>176</b>	<b>250</b>	<b>262</b>	<b>323</b>	<b>328</b>	<b>105</b>	<b>16,9%</b>
Uitgaven (*)	1.162	1.161	1.181	1.075	1.078	1.279	-1,9%
Ontvangsten (*)	1.338	1.411	1.443	1.398	1.406	1.384	1,2%
<b>Investeringsaldo</b>	<b>-86</b>	<b>-213</b>	<b>-138</b>	<b>-75</b>	<b>-230</b>	<b>-431</b>	<b>-27,8%</b>
Uitgaven	132	216	141	87	243	477	16,5%
Ontvangsten	46	3	3	12	13	45	-27,2%
<b>Saldo exploitatie en investeringen</b>	<b>90</b>	<b>37</b>	<b>124</b>	<b>248</b>	<b>98</b>	<b>-327</b>	<b>2,3%</b>
<b>Financieringssaldo</b>	<b>-97</b>	<b>-90</b>	<b>-82</b>	<b>-87</b>	<b>44</b>	<b>39</b>	<b>25,2%</b>
Uitgaven	101	94	91	91	80	62	-5,7%
Periodieke aflossingen	101	94	91	91	80	62	-5,7%
Niet-periodieke aflossingen	0	0	0	0	0	0	
Toegestane leningen	0	0	0	0	0	0	
Ontvangsten	4	4	8	4	124	101	131,2%
Op te nemen leningen en leasing	0	0	0	0	120	81	
Terugvordering van aflossingen	4	4	8	4	4	20	-4,0%
<b>Budgetair resultaat van het boekjaar</b>	<b>-7</b>	<b>-53</b>	<b>42</b>	<b>160</b>	<b>142</b>	<b>-288</b>	<b>114,6%</b>

	Cluster (E)						Evolutie 2017-2021
	Rekeningen					Budget	
	2017	2018	2019	2020	2021	2022	
<b>Exploitatiesaldo</b>	<b>220</b>	<b>166</b>	<b>236</b>	<b>252</b>	<b>231</b>	<b>86</b>	<b>1,2%</b>
Uitgaven (*)	1.414	1.441	1.447	1.350	1.395	1.520	-0,4%
Ontvangsten (*)	1.635	1.607	1.682	1.602	1.626	1.606	-0,1%
<b>Investeringsaldo</b>	<b>-117</b>	<b>-220</b>	<b>-185</b>	<b>-165</b>	<b>-214</b>	<b>-361</b>	<b>-16,3%</b>
Uitgaven	204	295	272	247	257	507	6,0%
Ontvangsten	87	75	87	82	43	147	-15,8%
<b>Saldo exploitatie en investeringen</b>	<b>103</b>	<b>-54</b>	<b>51</b>	<b>87</b>	<b>17</b>	<b>-275</b>	<b>-36,1%</b>
<b>Financieringssaldo</b>	<b>-93</b>	<b>-32</b>	<b>-15</b>	<b>-49</b>	<b>-56</b>	<b>124</b>	<b>11,9%</b>
Uitgaven	128	108	123	119	125	101	-0,6%
Periodieke aflossingen	95	94	93	101	94	92	-0,3%
Niet-periodieke aflossingen	14	0	0	0	0	0	
Toegestane leningen	19	14	29	18	31	8	12,9%
Ontvangsten	35	75	108	70	69	225	18,4%
Op te nemen leningen en leasing	26	65	94	60	51	215	19,0%
Terugvordering van aflossingen	9	10	14	10	17	10	16,8%
<b>Budgetair resultaat van het boekjaar</b>	<b>10</b>	<b>-86</b>	<b>36</b>	<b>38</b>	<b>-39</b>	<b>-150</b>	<b>-254,7%</b>

	Provincie (E)						Evolutie 2017-2021
	Rekeningen					Budget	
	2017	2018	2019	2020	2021	2022	
<b>Exploitatiesaldo</b>	<b>229</b>	<b>175</b>	<b>216</b>	<b>241</b>	<b>201</b>	<b>84</b>	<b>-3,3%</b>
Uitgaven (*)	1.609	1.611	1.612	1.553	1.626	1.740	0,3%
Ontvangsten (*)	1.838	1.787	1.828	1.795	1.826	1.824	-0,2%
<b>Investeringsaldo</b>	<b>-223</b>	<b>-210</b>	<b>-181</b>	<b>-205</b>	<b>-141</b>	<b>-396</b>	<b>10,8%</b>
Uitgaven	358	302	297	326	282	552	-5,8%
Ontvangsten	135	92	116	121	141	156	1,0%
<b>Saldo exploitatie en investeringen</b>	<b>6</b>	<b>-34</b>	<b>35</b>	<b>37</b>	<b>59</b>	<b>-312</b>	<b>75,2%</b>
<b>Financieringssaldo</b>	<b>-52</b>	<b>-72</b>	<b>-16</b>	<b>5</b>	<b>-54</b>	<b>172</b>	<b>-1,0%</b>
Uitgaven	134	140	154	122	150	126	2,9%
Periodieke aflossingen	92	96	92	92	92	94	-0,1%
Niet-periodieke aflossingen	21	9	3	1	3	2	-36,3%
Toegestane leningen	20	36	59	29	55	31	27,9%
Ontvangsten	81	68	138	127	95	298	4,1%
Op te nemen leningen en leasing	70	61	122	110	78	275	2,6%
Terugvordering van aflossingen	10	7	17	17	18	20	15,1%
<b>Budgetair resultaat van het boekjaar</b>	<b>-46</b>	<b>-107</b>	<b>19</b>	<b>42</b>	<b>5</b>	<b>-140</b>	<b>20,5%</b>

	Gewest (E)						Evolutie 2017-2021
	Rekeningen					Budget	
	2017	2018	2019	2020	2021	2022	
<b>Exploitatiesaldo</b>	<b>257</b>	<b>220</b>	<b>253</b>	<b>276</b>	<b>247</b>	<b>102</b>	<b>-0,9%</b>
Uitgaven (*)	1.658	1.667	1.659	1.573	1.649	1.785	-0,1%
Ontvangsten (*)	1.915	1.886	1.913	1.849	1.896	1.887	-0,2%
<b>Investeringsaldo</b>	<b>-203</b>	<b>-235</b>	<b>-239</b>	<b>-230</b>	<b>-221</b>	<b>-450</b>	<b>-2,1%</b>
Uitgaven	309	373	342	339	328	629	1,5%
Ontvangsten	106	138	103	109	107	179	0,2%
<b>Saldo exploitatie en investeringen</b>	<b>54</b>	<b>-15</b>	<b>15</b>	<b>45</b>	<b>26</b>	<b>-348</b>	<b>-16,2%</b>
<b>Financieringssaldo</b>	<b>-45</b>	<b>-46</b>	<b>-5</b>	<b>-13</b>	<b>-36</b>	<b>183</b>	<b>5,3%</b>
Uitgaven	149	155	149	128	136	131	-2,1%
Periodieke aflossingen	111	105	106	108	105	107	-1,3%
Niet-periodieke aflossingen	10	9	9	3	3	2	-23,7%
Toegestane leningen	30	38	34	17	28	22	-1,4%
Ontvangsten	107	104	143	115	100	314	-1,9%
Op te nemen leningen en leasing	93	87	123	100	85	298	-2,3%
Terugvordering van aflossingen	14	16	20	15	14	16	-1,0%
<b>Budgetair resultaat van het boekjaar</b>	<b>9</b>	<b>-62</b>	<b>9</b>	<b>33</b>	<b>-10</b>	<b>-165</b>	<b>-232,5%</b>

Evolutie van de exploitatierekening

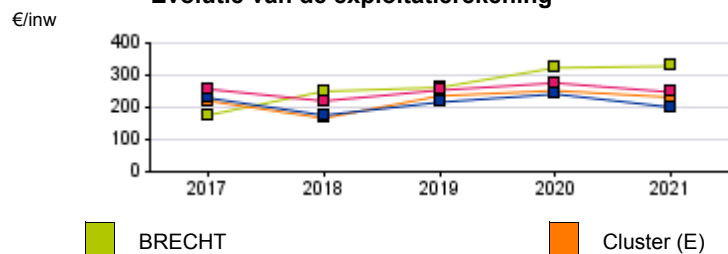

Evolutie van de investeringsrekening

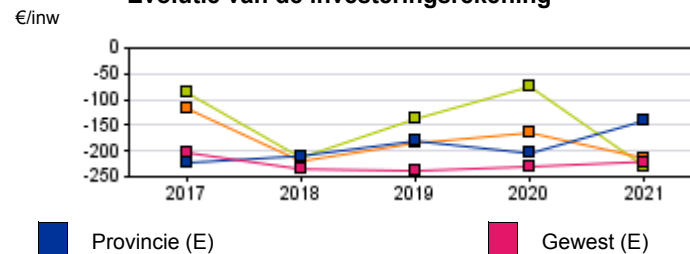



€/inw

	BRECHT							Cluster (E)						
	Rekeningen					Budget	Evolutie	Rekeningen					Budget	Evolutie
	2017	2018	2019	2020	2021	2022	2017-2021	2017	2018	2019	2020	2021	2022	
<b>Beschikbaar budgettair resultaat</b>	380	323	363	548	686	177	16,0%	592	499	545	599	558	193	-1,4%
Budgettair resultaat van het boekjaar	-7	-53	42	160	142	-288	114,6%	10	-86	36	38	-39	-150	-254,7%
Gecumuleerd resultaat vorig boekjaar	387	377	321	360	515	433	7,4%	581	585	500	531	566	314	-0,7%
Gecumuleerd budgettair resultaat	380	323	363	521	657	145	14,7%	592	499	535	569	527	164	-2,8%
Onbeschikbare gelden	0	0	0	27	29	31		0	0	9	29	31	29	
<b>Autofinancieringsmarge</b>	78	160	175	236	252	46	34,0%	137	85	154	162	149	6	2,2%
Exploitatiesaldo	176	250	262	323	328	105	16,9%	220	166	236	252	231	86	1,2%
Netto-periodieke aflossingen	98	90	87	87	76	59	-5,9%	84	81	81	90	82	80	-0,4%
<b>Autofinancieringsmarge / Gecorr Ontvangsten</b>	6,1%	11,8%	12,6%	17,5%	18,6%	3,4%	32,3%	9,0%	5,7%	9,9%	11,0%	9,9%	0,4%	2,4%
<b>Belastingen / Gecorr Uitgaven</b>	52,4%	53,8%	57,9%	59,1%	59,8%	48,2%	3,4%	56,5%	54,1%	60,0%	63,6%	60,5%	55,0%	1,7%
<b>Onsamendrukbare Gecorr Uitg / Gecorr Ontv</b>	58,6%	54,4%	54,5%	55,9%	54,6%	62,9%	-1,7%	56,8%	58,1%	57,2%	60,5%	60,2%	65,5%	1,4%

	Provincie (E)							Gewest (E)						
	Rekeningen					Budget	Evolutie	Rekeningen					Budget	Evolutie
	2017	2018	2019	2020	2021	2022	2017-2021	2017	2018	2019	2020	2021	2022	
<b>Beschikbaar budgettair resultaat</b>	564	449	469	531	531	164	-1,5%	670	594	602	656	639	217	-1,2%
Budgettair resultaat van het boekjaar	-46	-107	19	42	5	-140	20,5%	9	-62	9	33	-10	-165	-232,5%
Gecumuleerd resultaat vorig boekjaar	610	556	446	461	501	278	-4,8%	661	656	589	599	628	356	-1,3%
Gecumuleerd budgettair resultaat	564	449	464	503	506	138	-2,7%	670	594	598	631	619	191	-2,0%
Onbeschikbare gelden	0	0	5	28	26	26		0	0	4	25	20	26	
<b>Autofinancieringsmarge</b>	154	96	142	167	127	9	-4,8%	165	132	165	185	159	12	-1,0%
Exploitatiesaldo	229	175	216	241	201	84	-3,3%	257	220	253	276	247	102	-0,9%
Netto-periodieke aflossingen	75	79	74	75	74	75	-0,5%	92	88	88	91	89	90	-0,8%
<b>Autofinancieringsmarge / Gecorr Ontvangsten</b>	9,0%	5,8%	8,4%	10,1%	7,5%	0,6%	-4,3%	9,1%	7,4%	9,2%	10,6%	8,9%	0,7%	-0,6%
<b>Belastingen / Gecorr Uitgaven</b>	49,3%	49,1%	53,0%	55,6%	52,9%	50,0%	1,8%	49,6%	49,5%	53,3%	55,9%	53,3%	49,6%	1,8%
<b>Onsamendrukbare Gecorr Uitg / Gecorr Ontv</b>	55,8%	57,2%	56,1%	58,8%	59,3%	63,7%	1,6%	56,2%	56,5%	55,6%	58,7%	58,6%	63,5%	1,0%

Spaarquote

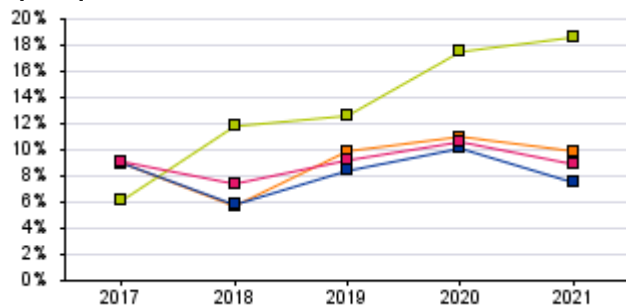

Dekkingsgraad v/d uitgaven

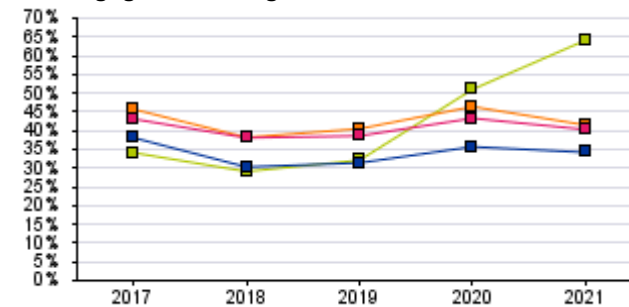

AFM (Rekening 2021)

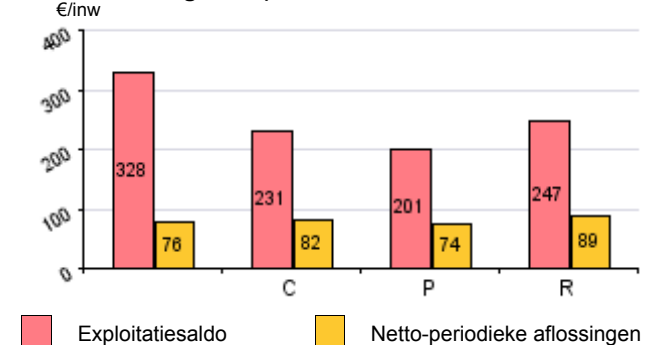

BRECHT

Cluster (E)

Provincie (E)

Gewest (E)

Exploitatiesaldo

Netto-periodieke aflossingen



Verdeling van het budgettair resultaat van het boekjaar (2021)

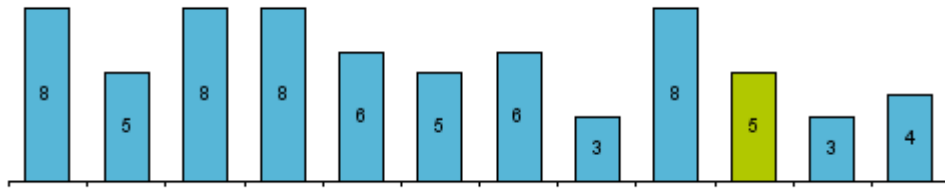

Provincie

Verdeling van het gecumuleerd budgettair resultaat (2021)

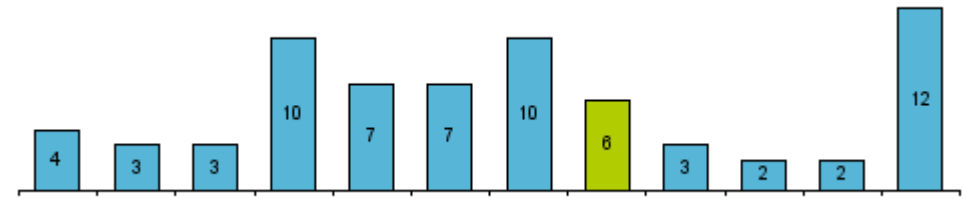

Provincie

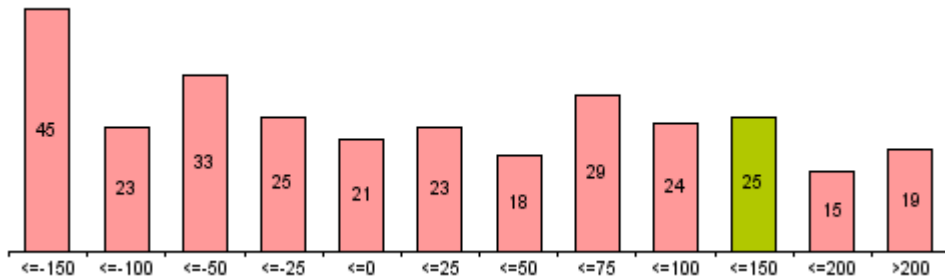

Gewest

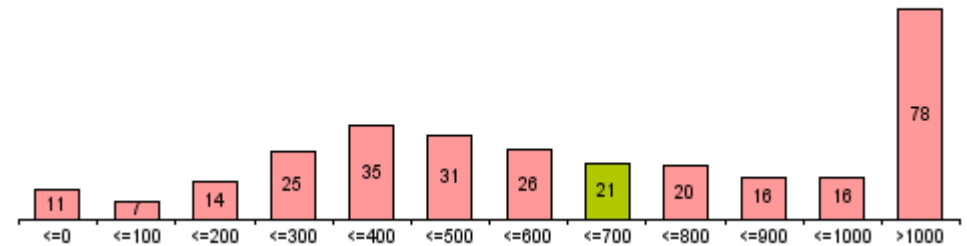

Gewest

Autofinancieringsmarge (Eur/inw) (2021)

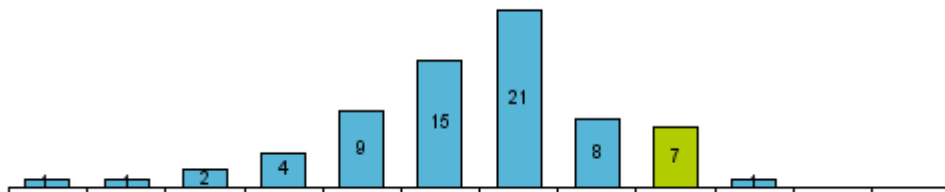

Provincie

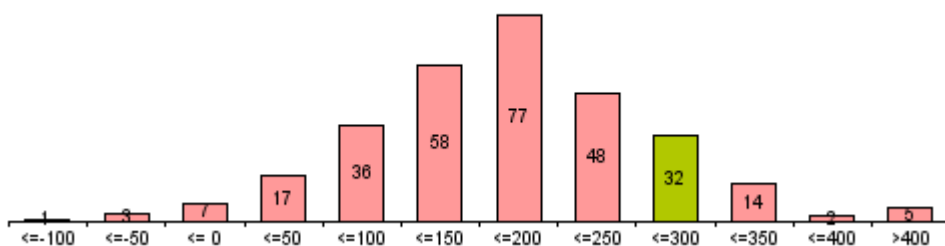

Gewest

Autofinancieringsmarge (Eur/inw) (2021)

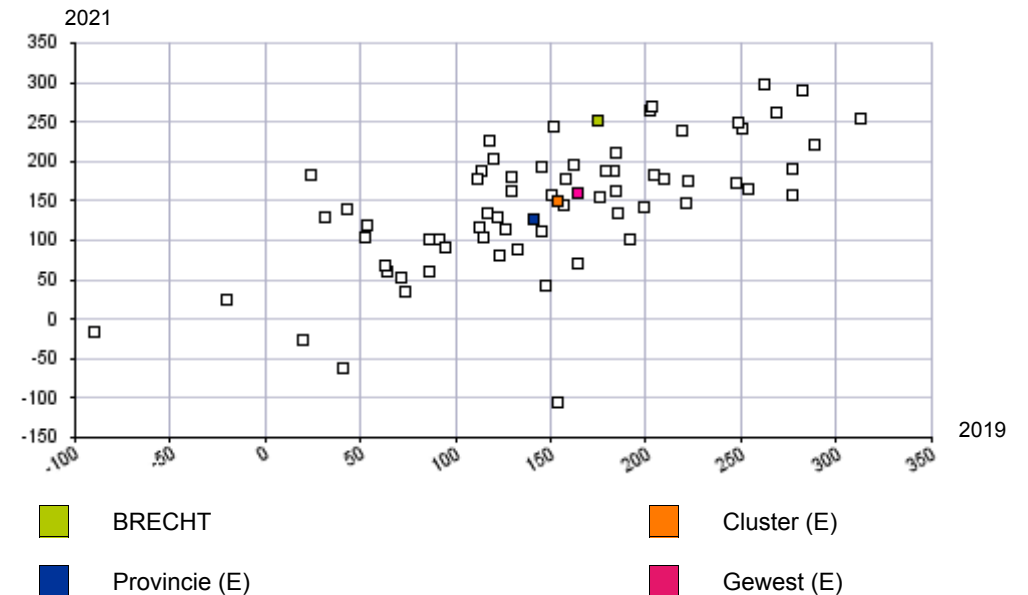



Dekkingsgraad van de belastingen

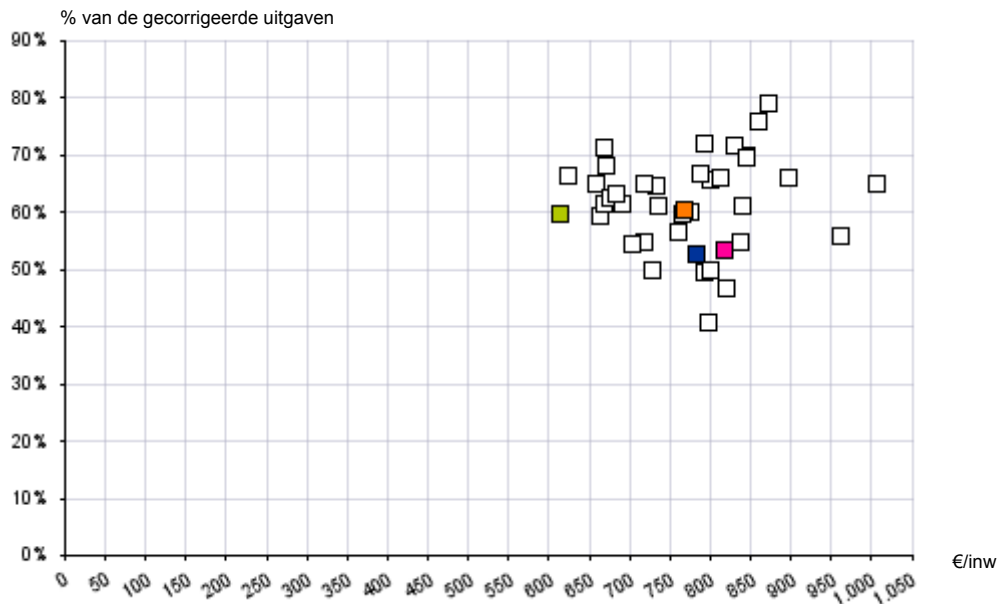

Dekkingsgraad van de ontvangen werkingssubsidies (excl. onderwijs)

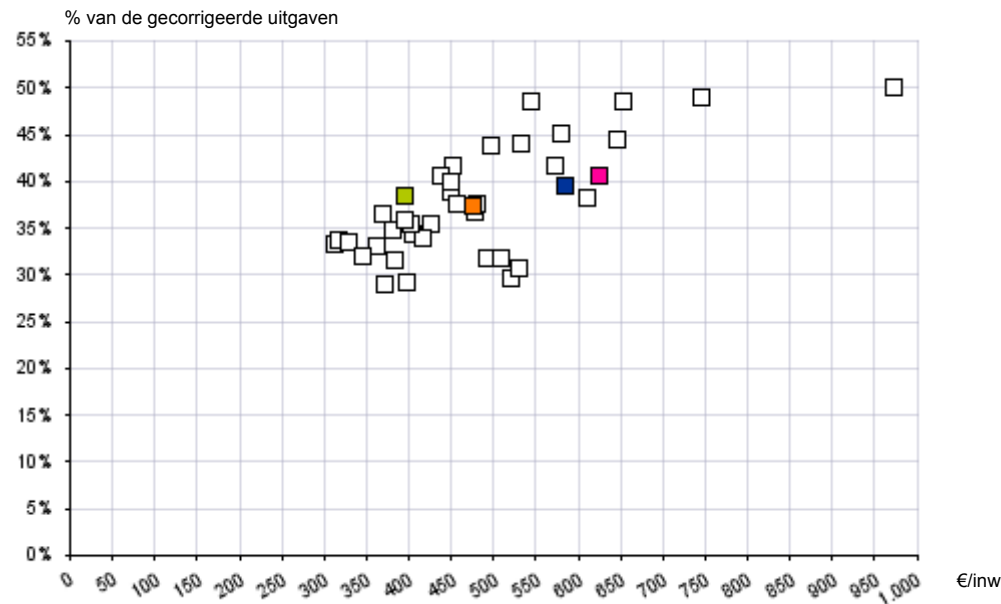

Dekkingsgraad van de uitgaven door reserves

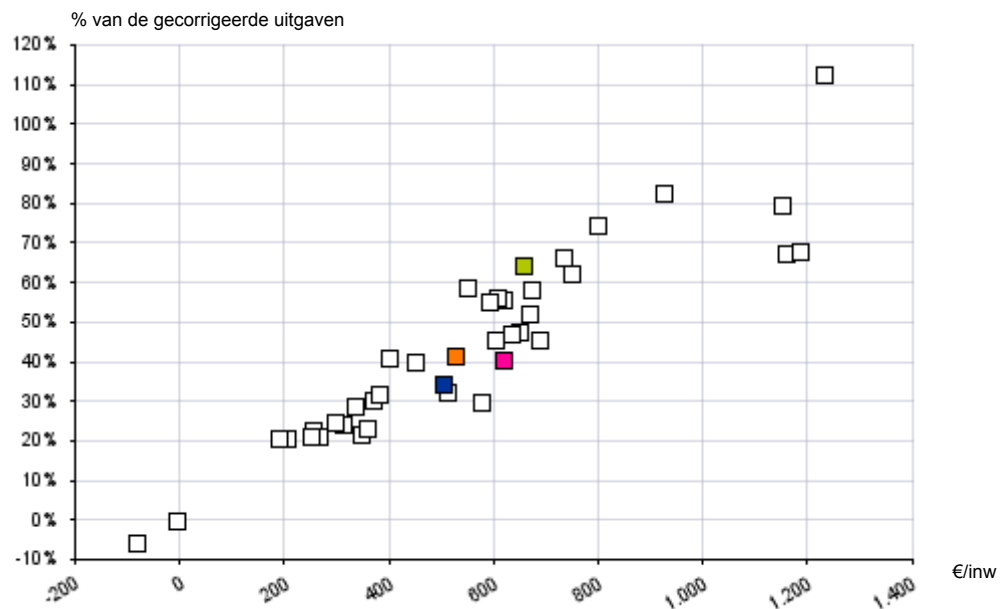

Autofinancieringsmarge

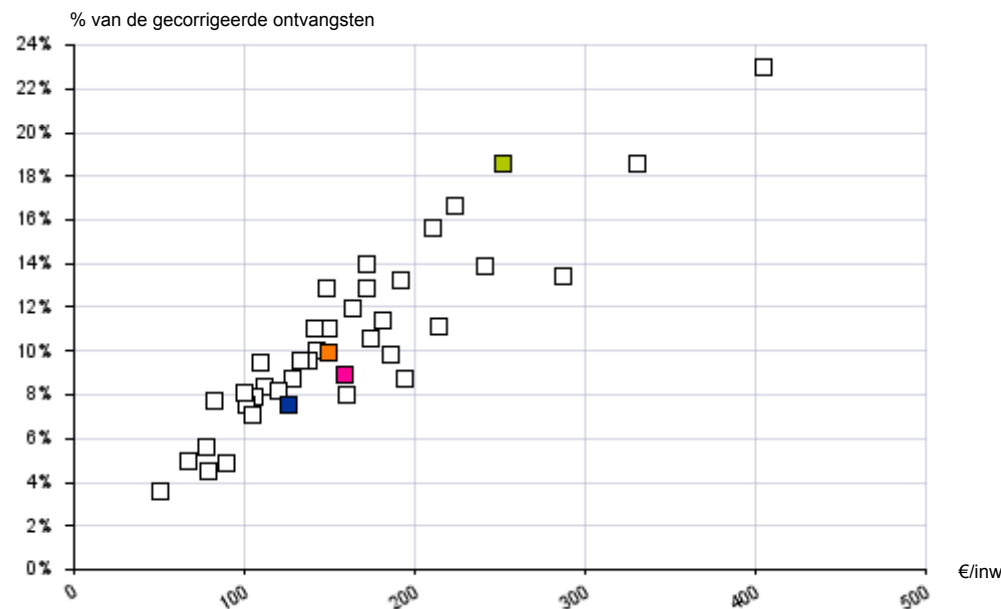

BRECHT

Cluster (E)

Provincie (E)

Gewest (E)



€/inw

## BRECHT

## Gecorrigeerde autofinancieringsmarge (Gem.+ OCMW)

Rekeningen

Budget

2017 2018 2019 2020 2021 2022

I. Autofinancieringsmarge	78	160	175	236	252	46
II. Correctie op de periodieke aflossingen (a-b)		31	35	43	29	62
a. Periodieke aflossingen conform de verbintenissen		94	91	91	80	62
b. Gecorrigeerde aflossingen o.b.v. de financiële schulden		63	55	48	51	0
III. Gecorrigeerde autofinancieringsmarge (I+II)		190	210	279	281	108

## Geconsolideerd financieel evenwicht

## Totale autofinancieringsmarge

Gemeente en OCMW

Totale autofinancieringsmarge	78	160	175	236	252	46
Gemeente en OCMW	78	160	175	236	252	46

## Geconsolideerde schuld

## Totale schuld ten laste van de groep

Gemeente en OCMW

Totale schuld ten laste van de groep	796	696	600	641	539	0
Gemeente en OCMW	796	696	600	641	539	0

## Geconsolideerde personeelskosten

## Totaal personeel Gemeente en OCMW

Totaal personeel AGB

## Totaal bezoldigingen en lonen

Gemeente en OCMW

Totaal personeel Gemeente en OCMW	225	232	234	227	233	233
Totaal personeel AGB						
Totaal bezoldigingen en lonen	548	556	566	582	591	674
Gemeente en OCMW	548	556	566	582	591	674



€/inw

**BRECHT**

	Rekeningen					Budget	Evolutie 2017-2021
	2017	2018	2019	2020	2021	2022	
<b>Schuld LT (gemeente en OCMW)</b>	<b>796</b>	<b>696</b>	<b>600</b>	<b>641</b>	<b>539</b>	<b>0</b>	<b>-9,3%</b>
Leningen	795	696	600	508	427	0	-14,4%
Leasingschuld	2	0	0	133	112	0	188,9%
<b>Schuldenlast EA</b>	<b>129</b>	<b>118</b>	<b>110</b>	<b>109</b>	<b>91</b>	<b>72</b>	<b>-8,3%</b>
Netto-aflossingen van schulden	98	90	87	87	76	59	-5,9%
Netto-intrestlasten van schulden	31	28	24	21	15	14	-17,0%
<b>Schuldtoestand</b>							
Schuldenlast EA / gecorrigeerde ontvangsten	10,0%	8,6%	7,9%	8,1%	6,7%	5,4%	-9,4%
Schuldenlast EA / financieel draagvlak	62,2%	42,4%	38,7%	31,6%	26,6%	61,2%	-19,1%
Schuld LT / financieel draagvlak	3,85	2,51	2,10	1,86	1,57	0,00	-20,1%
Schuld ratio	0,62	0,51	0,43	0,48	0,40	0,00	-10,4%

**Cluster (E)**

	Rekeningen					Budget	Evolutie 2017-2021
	2017	2018	2019	2020	2021	2022	
<b>Schuld LT (gemeente en OCMW)</b>	<b>1.097</b>	<b>1.063</b>	<b>1.087</b>	<b>1.036</b>	<b>988</b>	<b>0</b>	<b>-2,6%</b>
Leningen	1.015	986	975	910	845	0	-4,5%
Leasingschuld	82	77	111	126	142	0	14,6%
<b>Schuldenlast EA</b>	<b>113</b>	<b>109</b>	<b>107</b>	<b>114</b>	<b>105</b>	<b>103</b>	<b>-1,8%</b>
Netto-aflossingen van schulden	84	81	81	90	82	80	-0,4%
Netto-intrestlasten van schulden	29	27	26	24	23	23	-6,1%
<b>Schuldtoestand</b>							
Schuldenlast EA / gecorrigeerde ontvangsten	7,4%	7,4%	6,9%	7,7%	7,0%	6,9%	-1,6%
Schuldenlast EA / financieel draagvlak	45,2%	56,2%	41,0%	41,3%	41,3%	94,4%	-2,2%
Schuld LT / financieel draagvlak	4,39	5,50	4,16	3,75	3,89	0,00	-3,0%
Schuld ratio	0,72	0,72	0,70	0,70	0,66	0,00	-2,4%

**Provincie (E)**

	Rekeningen					Budget	Evolutie 2017-2021
	2017	2018	2019	2020	2021	2022	
<b>Schuld LT (gemeente en OCMW)</b>	<b>1.138</b>	<b>1.078</b>	<b>1.096</b>	<b>1.097</b>	<b>1.075</b>	<b>0</b>	<b>-1,4%</b>
Leningen	1.022	971	958	956	932	0	-2,3%
Leasingschuld	117	107	138	141	143	0	5,1%
<b>Schuldenlast EA</b>	<b>107</b>	<b>107</b>	<b>100</b>	<b>98</b>	<b>96</b>	<b>97</b>	<b>-2,7%</b>
Netto-aflossingen van schulden	75	79	74	75	74	75	-0,5%
Netto-intrestlasten van schulden	32	28	26	24	22	23	-8,7%
<b>Schuldtoestand</b>							
Schuldenlast EA / gecorrigeerde ontvangsten	6,3%	6,5%	5,9%	6,0%	5,7%	5,8%	-2,3%
Schuldenlast EA / financieel draagvlak	41,1%	52,6%	41,2%	37,1%	43,1%	91,1%	1,2%
Schuld LT / financieel draagvlak	4,36	5,30	4,54	4,13	4,83	0,00	2,6%
Schuld ratio	0,67	0,65	0,65	0,66	0,64	0,00	-1,0%

**Gewest (E)**

	Rekeningen					Budget	Evolutie 2017-2021
	2017	2018	2019	2020	2021	2022	
<b>Schuld LT (gemeente en OCMW)</b>	<b>1.287</b>	<b>1.200</b>	<b>1.201</b>	<b>1.186</b>	<b>1.156</b>	<b>0</b>	<b>-2,6%</b>
Leningen	1.194	1.114	1.092	1.050	1.004	0	-4,2%
Leasingschuld	93	86	109	136	152	0	13,1%
<b>Schuldenlast EA</b>	<b>128</b>	<b>120</b>	<b>118</b>	<b>119</b>	<b>114</b>	<b>115</b>	<b>-2,8%</b>
Netto-aflossingen van schulden	92	88	88	91	89	90	-0,8%
Netto-intrestlasten van schulden	36	32	30	27	25	25	-8,3%
<b>Schuldtoestand</b>							
Schuldenlast EA / gecorrigeerde ontvangsten	7,1%	6,7%	6,5%	6,8%	6,4%	6,5%	-2,4%
Schuldenlast EA / financieel draagvlak	43,7%	47,6%	41,6%	39,2%	41,9%	90,7%	-1,0%
Schuld LT / financieel draagvlak	4,40	4,77	4,24	3,87	4,24	0,00	-0,9%
Schuld ratio	0,71	0,67	0,67	0,68	0,65	0,00	-2,2%

Evolutie van de schuld LT tlv bestuur

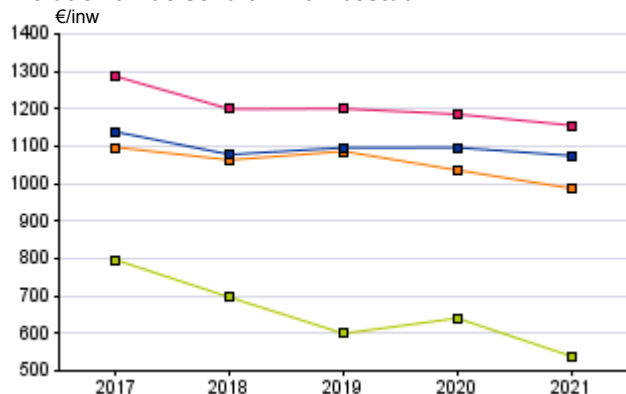

Evolutie van de schuldenlast

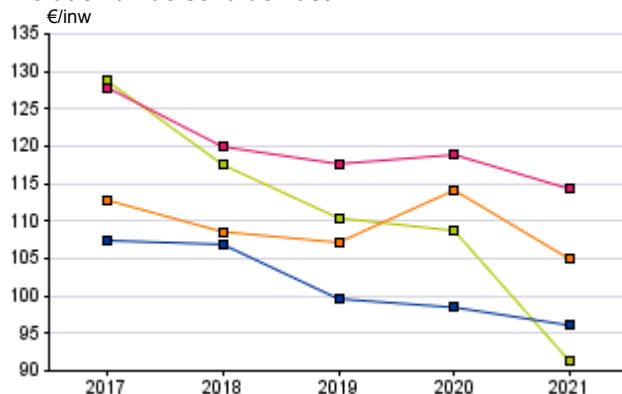

Gewicht van de schuldenlast (2021)

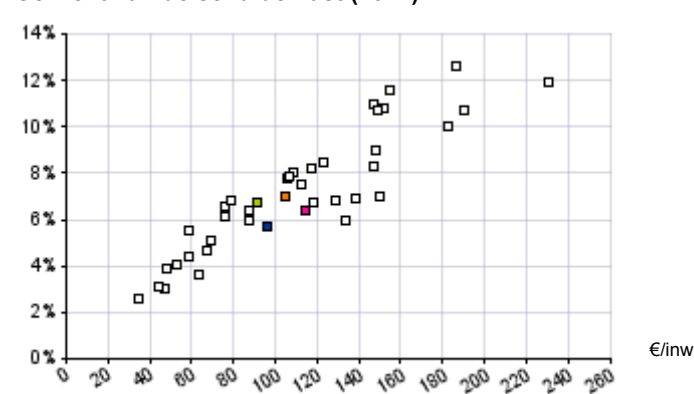

■ BRECHT

■ Cluster (E)

■ Provincie (E)

■ Gewest (E)



€/inw

**BRECHT**

	Rekeningen					Budget	Evolutie
	2017	2018	2019	2020	2021	2022	2017-2021
<b>Schuld LT (gemeente)</b>	702	613	526	442	369	0	-14,9%
Leningen	701	613	526	442	369	0	-14,8%
Leasingschuld	2	0	0	0	0	0	
<b>Schuldenlast EA</b>	115	105	100	96	79	60	-9,0%
Netto-aflossingen van schulden	86	80	78	78	64	48	-7,1%
Netto-intrestlasten van schulden	29	25	22	18	15	12	-15,6%
<b>Schuldtoestand</b>							
Schuldenlast EA / gecorrigeerde ontvangsten	12,5%	10,8%	9,9%	9,3%	7,5%	5,9%	-12,0%
Schuldenlast EA / financieel draagvlak	63,1%	43,6%	41,6%	26,1%	20,1%	28,6%	-24,9%
Schuld LT / financieel draagvlak	3,85	2,54	2,20	1,20	0,94	0,00	-29,7%
Schuld ratio	0,76	0,63	0,52	0,43	0,35	0,00	-17,7%

**Cluster (E)**

	Rekeningen					Budget	Evolutie
	2017	2018	2019	2020	2021	2022	2017-2021
<b>Schuld LT (gemeente)</b>	913	880	912	876	840	0	-2,1%
Leningen	868	837	832	779	724	0	-4,4%
Leasingschuld	45	43	80	97	116	0	26,7%
<b>Schuldenlast EA</b>	99	95	93	100	92	90	-1,7%
Netto-aflossingen van schulden	75	73	72	80	73	71	-0,4%
Netto-intrestlasten van schulden	24	22	21	20	19	20	-5,9%
<b>Schuldtoestand</b>							
Schuldenlast EA / gecorrigeerde ontvangsten	8,6%	8,5%	7,7%	8,1%	7,4%	7,3%	-3,8%
Schuldenlast EA / financieel draagvlak	44,9%	56,9%	36,8%	29,3%	28,5%	41,3%	-10,7%
Schuld LT / financieel draagvlak	4,15	5,29	3,59	2,57	2,60	0,00	-11,1%
Schuld ratio	0,79	0,79	0,75	0,71	0,67	0,00	-4,1%

**Provincie (E)**

	Rekeningen					Budget	Evolutie
	2017	2018	2019	2020	2021	2022	2017-2021
<b>Schuld LT (gemeente)</b>	878	843	883	899	891	0	0,4%
Leningen	822	790	793	796	782	0	-1,3%
Leasingschuld	56	53	90	104	109	0	18,3%
<b>Schuldenlast EA</b>	91	87	84	85	83	85	-2,4%
Netto-aflossingen van schulden	67	66	65	67	66	67	-0,3%
Netto-intrestlasten van schulden	24	21	19	18	16	18	-9,1%
<b>Schuldtoestand</b>							
Schuldenlast EA / gecorrigeerde ontvangsten	7,2%	7,0%	6,4%	6,3%	6,0%	6,2%	-4,3%
Schuldenlast EA / financieel draagvlak	39,3%	47,5%	35,7%	24,6%	26,2%	37,8%	-9,6%
Schuld LT / financieel draagvlak	3,79	4,61	3,75	2,61	2,83	0,00	-7,0%
Schuld ratio	0,69	0,68	0,68	0,67	0,65	0,00	-1,6%

**Gewest (E)**

	Rekeningen					Budget	Evolutie
	2017	2018	2019	2020	2021	2022	2017-2021
<b>Schuld LT (gemeente)</b>	982	940	961	960	942	0	-1,0%
Leningen	937	894	884	853	816	0	-3,4%
Leasingschuld	45	46	78	107	126	0	29,4%
<b>Schuldenlast EA</b>	108	103	102	101	99	100	-2,3%
Netto-aflossingen van schulden	80	77	78	80	79	80	-0,5%
Netto-intrestlasten van schulden	28	25	23	22	20	20	-8,1%
<b>Schuldtoestand</b>							
Schuldenlast EA / gecorrigeerde ontvangsten	8,1%	7,7%	7,3%	7,2%	6,8%	6,9%	-4,4%
Schuldenlast EA / financieel draagvlak	42,8%	46,1%	38,1%	26,8%	27,5%	40,1%	-10,5%
Schuld LT / financieel draagvlak	3,89	4,23	3,60	2,52	2,62	0,00	-9,4%
Schuld ratio	0,74	0,71	0,69	0,67	0,65	0,00	-3,2%

Evolutie van de schuld LT tlv gemeente

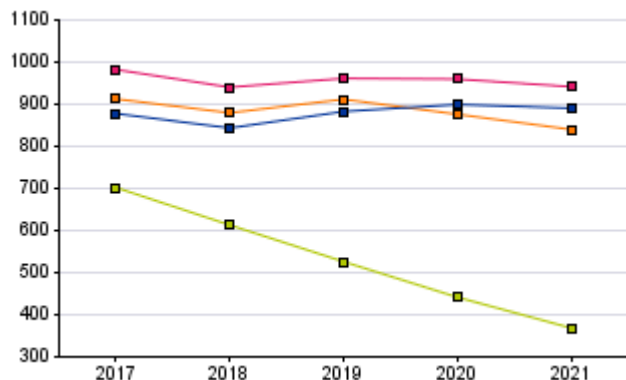

Evolutie van de schuldenlast

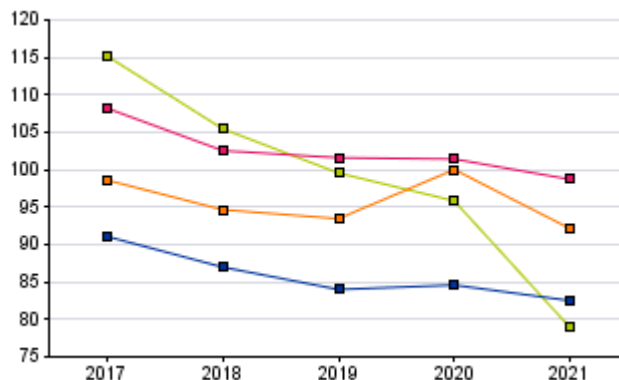

Gewicht van de schuldenlast (2021)

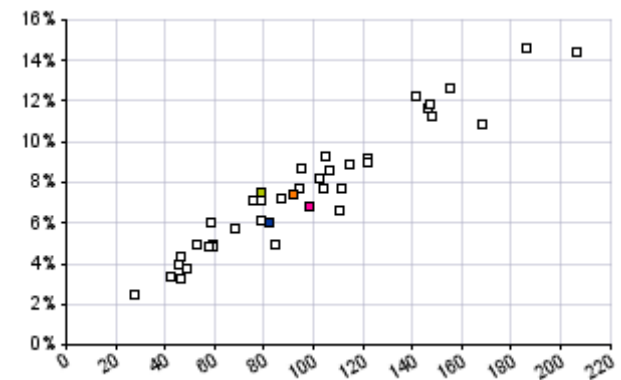

■ BRECHT

■ Cluster (E)

■ Provincie (E)

■ Gewest (E)



€/inw

**BRECHT**

	Rekeningen					Budget	Evolutie
	2017	2018	2019	2020	2021	2022	2017-2021
<b>Schuld LT (OCMW)</b>	<b>94</b>	<b>83</b>	<b>74</b>	<b>199</b>	<b>171</b>	<b>0</b>	<b>16,0%</b>
Leningen	94	83	74	66	58	0	-11,3%
Leasingschuld	0	0	0	133	112	0	
<b>Schuldenlast EA</b>	<b>14</b>	<b>12</b>	<b>11</b>	<b>13</b>	<b>12</b>	<b>12</b>	<b>-2,4%</b>
Netto-aflossingen van schulden	11	10	9	10	12	11	2,0%
Netto-intrestlasten van schulden	2	2	2	3	0	1	-56,7%
<b>Schuldtoestand</b>							
Schuldenlast EA / gecorrigeerde ontvangsten	3,7%	3,2%	2,8%	4,1%	4,2%	4,0%	2,8%
Schuldenlast EA / financieel draagvlak	55,5%	33,9%	23,5%	-57,7%	-25,0%	-13,4%	-225,1%
Schuld LT / financieel draagvlak	3,85	2,34	1,59	-8,90	-3,47	0,00	-230,5%
Schuld ratio	0,26	0,22	0,19	0,63	0,58	0,00	22,2%

**Cluster (E)**

	Rekeningen					Budget	Evolutie
	2017	2018	2019	2020	2021	2022	2017-2021
<b>Schuld LT (OCMW)</b>	<b>185</b>	<b>184</b>	<b>175</b>	<b>160</b>	<b>148</b>	<b>0</b>	<b>-5,4%</b>
Leningen	147	149	143	131	122	0	-4,7%
Leasingschuld	37	35	32	29	26	0	-8,5%
<b>Schuldenlast EA</b>	<b>14</b>	<b>14</b>	<b>14</b>	<b>14</b>	<b>13</b>	<b>13</b>	<b>-2,6%</b>
Netto-aflossingen van schulden	9	9	9	10	9	9	-0,4%
Netto-intrestlasten van schulden	5	5	5	4	4	4	-6,9%
<b>Schuldtoestand</b>							
Schuldenlast EA / gecorrigeerde ontvangsten	3,9%	3,9%	4,0%	5,7%	5,1%	5,0%	7,1%
Schuldenlast EA / financieel draagvlak	47,3%	51,5%	178,1%	-21,7%	-18,5%	-11,4%	-224,3%
Schuld LT / financieel draagvlak	6,15	6,80	22,73	-2,46	-2,14	0,00	-223,8%
Schuld ratio	0,51	0,51	0,52	0,65	0,59	0,00	4,0%

**Provincie (E)**

	Rekeningen					Budget	Evolutie
	2017	2018	2019	2020	2021	2022	2017-2021
<b>Schuld LT (OCMW)</b>	<b>261</b>	<b>235</b>	<b>214</b>	<b>197</b>	<b>184</b>	<b>0</b>	<b>-8,3%</b>
Leningen	199	181	165	160	151	0	-6,8%
Leasingschuld	61	54	49	37	34	0	-13,8%
<b>Schuldenlast EA</b>	<b>16</b>	<b>20</b>	<b>16</b>	<b>14</b>	<b>14</b>	<b>13</b>	<b>-4,5%</b>
Netto-aflossingen van schulden	9	13	9	8	8	7	-2,0%
Netto-intrestlasten van schulden	8	7	6	6	6	5	-7,6%
<b>Schuldtoestand</b>							
Schuldenlast EA / gecorrigeerde ontvangsten	3,7%	4,8%	4,0%	4,4%	4,3%	4,0%	4,4%
Schuldenlast EA / financieel draagvlak	55,4%	98,0%	261,6%	-17,5%	-14,8%	-10,6%	-222,7%
Schuld LT / financieel draagvlak	8,85	11,55	35,78	-2,49	-2,01	0,00	-222,2%
Schuld ratio	0,58	0,57	0,55	0,63	0,59	0,00	0,2%

**Gewest (E)**

	Rekeningen					Budget	Evolutie
	2017	2018	2019	2020	2021	2022	2017-2021
<b>Schuld LT (OCMW)</b>	<b>304</b>	<b>259</b>	<b>239</b>	<b>226</b>	<b>215</b>	<b>0</b>	<b>-8,4%</b>
Leningen	256	220	208	198	188	0	-7,4%
Leasingschuld	48	40	31	28	26	0	-14,0%
<b>Schuldenlast EA</b>	<b>20</b>	<b>17</b>	<b>16</b>	<b>17</b>	<b>16</b>	<b>15</b>	<b>-5,6%</b>
Netto-aflossingen van schulden	11	11	10	12	10	10	-3,4%
Netto-intrestlasten van schulden	8	7	6	6	6	5	-9,2%
<b>Schuldtoestand</b>							
Schuldenlast EA / gecorrigeerde ontvangsten	4,1%	3,9%	3,9%	5,4%	4,8%	4,8%	4,0%
Schuldenlast EA / financieel draagvlak	49,1%	58,9%	100,2%	-23,4%	-18,0%	-12,6%	-224,0%
Schuld LT / financieel draagvlak	7,61	8,78	14,94	-2,99	-2,48	0,00	-223,5%
Schuld ratio	0,64	0,58	0,58	0,70	0,66	0,00	1,0%

Evolutie van de schuld LT tlv OCMW

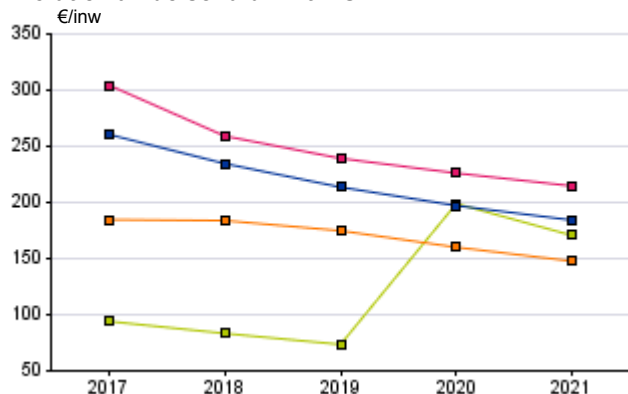

Evolutie van de schuldenlast

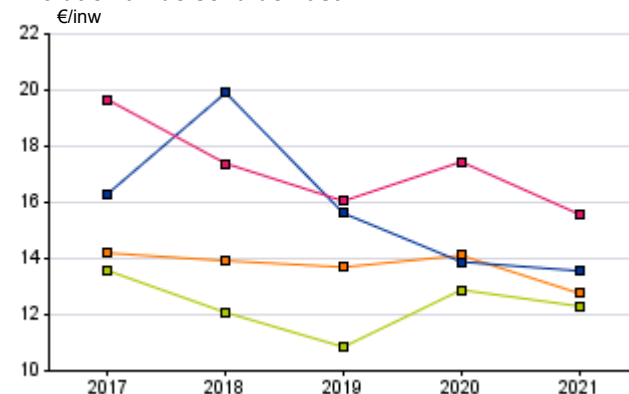

Gewicht van de schuldenlast (2021)

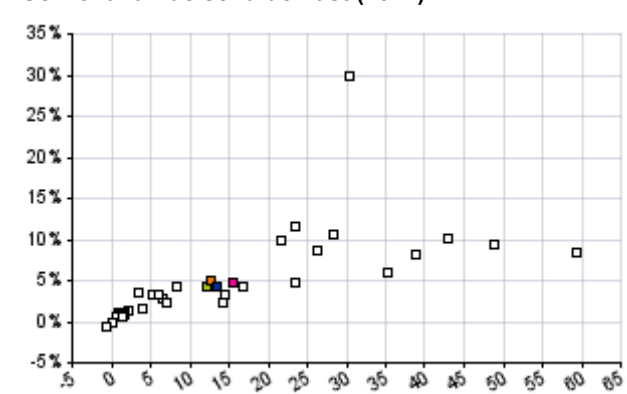

■ BRECHT

■ Cluster (E)

■ Provincie (E)

■ Gewest (E)





€/inw

**BRECHT**

	Meerjarenplan						Evolutie 2022-2027
	2022	2023	2024	2025	2026	2027	
<b>Exploitatierekening</b>	<b>105</b>	<b>134</b>	<b>134</b>	<b>128</b>	<b>143</b>		<b>8,0%</b>
Uitgaven	1.279	1.287	1.327	1.343			
Ontvangsten	1.384	1.422	1.455	1.486			
<b>Investeringsrekening</b>	<b>-431</b>	<b>-347</b>	<b>-327</b>	<b>-118</b>			
Uitgaven	477	362	346	120			
Ontvangsten	45	15	19	3			
<b>Financiering</b>	<b>39</b>	<b>152</b>	<b>247</b>	<b>-58</b>			
Uitgaven	62	64	69	77			
Periodieke aflossingen	62	64	69	77			
Ontvangsten	101	216	316	19			
Op te nemen leningen en leasings	81	196	309	12			
<b>Budgettair resultaat van het boekjaar</b>	<b>-288</b>	<b>-60</b>	<b>48</b>	<b>-33</b>			
<b>Gecumuleerd resultaat vorig boekjaar</b>	<b>433</b>	<b>145</b>	<b>85</b>	<b>133</b>			
<b>Gecumuleerd budgettair resultaat</b>	<b>145</b>	<b>85</b>	<b>133</b>	<b>100</b>			
<b>Onbeschikbare gelden</b>	<b>31</b>	<b>34</b>	<b>37</b>	<b>39</b>			
<b>Beschikbaar budgettair resultaat</b>	<b>177</b>	<b>119</b>	<b>169</b>	<b>139</b>			
<b>Autofinancieringsmarge</b>	<b>46</b>	<b>74</b>	<b>62</b>	<b>69</b>			
Exploitatiesaldo	105	134	128	143			
Netto-periodieke aflossingen	59	60	66	73			

Evolutie van de exploitatierekening (Eur/inw)

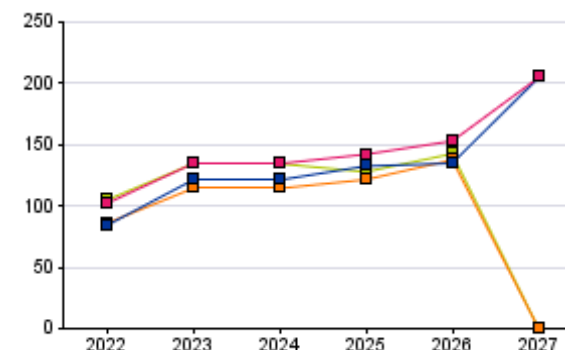

Evolutie van de investeringsrekening (Eur/inw)

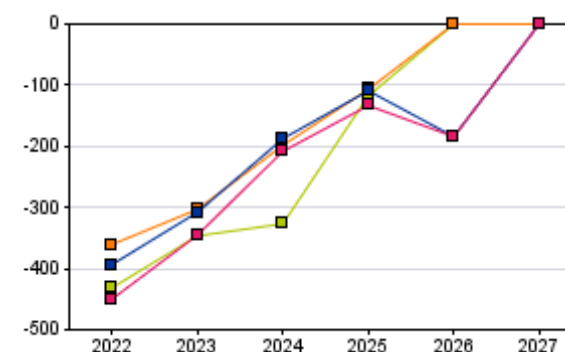

Evolutie autofinancieringsmarge (Eur/inw)

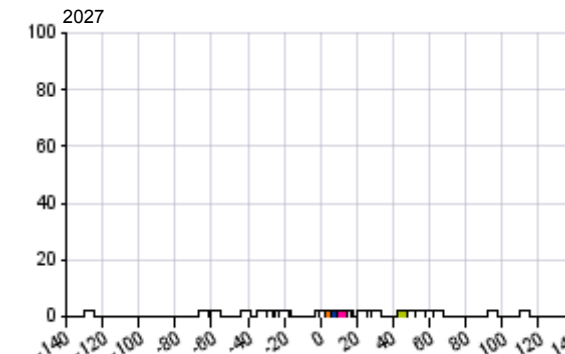

**Cluster (E)**

**Provincie (E)**

**Gewest (E)**

	Cluster (E)			Provincie (E)			Gewest (E)		
	2022	2027	Evolutie 2022-2027	2022	2027	Evolutie 2022-2027	2022	2027	Evolutie 2022-2027
<b>Exploitatierekening</b>	<b>86</b>		<b>12,5%</b>	<b>84</b>	<b>205</b>	<b>12,6%</b>	<b>102</b>	<b>205</b>	<b>10,7%</b>
Uitgaven	1.520			1.740		-5,3%	1.785		-5,9%
Ontvangsten	1.606			1.824		-3,1%	1.887		-4,0%
<b>Investeringsrekening</b>	<b>-361</b>		<b>17,3%</b>	<b>-393</b>		<b>17,3%</b>	<b>-450</b>		<b>20,0%</b>
Uitgaven	507			552		-21,3%	629		-23,8%
Ontvangsten	147			159		-35,1%	179		-37,1%
<b>Financiering</b>	<b>124</b>			<b>172</b>		<b>-220,4%</b>	<b>183</b>		<b>-220,4%</b>
Uitgaven	101			126		-9,8%	131		-10,7%
Periodieke aflossingen	92			94		-3,5%	107		-6,7%
Ontvangsten	225			298		-31,6%	314		-32,5%
Op te nemen leningen en leasings	215			275		-46,0%	298		-47,0%
<b>Budgettair resultaat van het boekjaar</b>	<b>-150</b>			<b>-138</b>		<b>19,2%</b>	<b>-165</b>		<b>19,2%</b>
<b>Gecumuleerd resultaat vorig boekjaar</b>	<b>314</b>			<b>278</b>		<b>-58,5%</b>	<b>356</b>		<b>-61,0%</b>
<b>Gecumuleerd budgettair resultaat</b>	<b>164</b>			<b>141</b>		<b>-47,2%</b>	<b>191</b>		<b>-51,1%</b>
<b>Onbeschikbare gelden</b>	<b>29</b>			<b>26</b>			<b>26</b>		
<b>Beschikbaar budgettair resultaat</b>	<b>193</b>			<b>167</b>		<b>-49,4%</b>	<b>218</b>		<b>-52,6%</b>
<b>Autofinancieringsmarge</b>	<b>6</b>			<b>9</b>		<b>104,5%</b>	<b>12</b>		<b>93,1%</b>
Exploitatiesaldo	86			84		24,9%	102		19,1%
Netto-periodieke leningsuitgaven	80			75		-14,7%	90		-18,7%



€/inw

**BRECHT**

	Rekeningen					Budget	Evolutie
	2017	2018	2019	2020	2021	2022	2017-2021
<b>ESR-Vorderingensaldo</b>	<b>90</b>	<b>51</b>	<b>125</b>	<b>255</b>	<b>223</b>	<b>-307</b>	<b>25,6%</b>
Totale ontvangsten volgens ESR-normen	1.384	1.414	1.446	1.413	1.543	1.449	2,8%
Totale ontvangsten volgens BBC-normen	1.388	1.417	1.455	1.414	1.543	1.531	2,7%
Opname van leningen en leasings	4	4	8	0	0	81	
Verkopen van financiële vaste activa	0	0	0	0	0	0	
Verrichtingen niet opgenomen in ESR	0	0	0	0	0	0	
Totale uitgaven volgens ESR-normen	1.294	1.362	1.322	1.159	1.320	1.756	0,5%
Totale uitgaven volgens BBC-normen	1.396	1.471	1.413	1.253	1.401	1.819	0,1%
Kapitaalaflossingen	101	94	91	91	80	62	-5,7%
Investerings in financiële vaste activa	0	14	1	3	0	0	74,2%
Verrichtingen niet opgenomen in ESR	0	0	0	0	0	0	

**Cluster (E)**

	Rekeningen					Budget	Evolutie
	2017	2018	2019	2020	2021	2022	2017-2021
<b>ESR-Vorderingensaldo</b>	<b>108</b>	<b>-58</b>	<b>72</b>	<b>84</b>	<b>12</b>	<b>-276</b>	<b>-42,7%</b>
Totale ontvangsten volgens ESR-normen	1.717	1.674	1.779	1.687	1.683	1.758	-0,5%
Totale ontvangsten volgens BBC-normen	1.756	1.758	1.877	1.754	1.738	1.977	-0,3%
Opname van leningen en leasings	35	75	94	58	51	213	9,8%
Verkopen van financiële vaste activa	2	5	2	6	2	4	-6,1%
Verrichtingen niet opgenomen in ESR	3	3	3	3	2	3	-3,8%
Totale uitgaven volgens ESR-normen	1.609	1.732	1.707	1.602	1.672	2.034	1,0%
Totale uitgaven volgens BBC-normen	1.746	1.844	1.842	1.716	1.777	2.128	0,4%
Kapitaalaflossingen	128	108	122	100	99	92	-6,1%
Investerings in financiële vaste activa	10	4	13	14	6	1	-11,5%
Verrichtingen niet opgenomen in ESR	0	0	0	0	0	0	-60,2%

**Provincie (E)**

	Rekeningen					Budget	Evolutie
	2017	2018	2019	2020	2021	2022	2017-2021
<b>ESR-Vorderingensaldo</b>	<b>67</b>	<b>-35</b>	<b>31</b>	<b>37</b>	<b>13</b>	<b>-335</b>	<b>-33,6%</b>
Totale ontvangsten volgens ESR-normen	1.967	1.874	1.940	1.923	1.975	1.988	0,1%
Totale ontvangsten volgens BBC-normen	2.055	1.947	2.082	2.043	2.062	2.279	0,1%
Opname van leningen en leasings	80	68	132	106	79	282	-0,2%
Verkopen van financiële vaste activa	1	0	3	7	2	2	30,3%
Verrichtingen niet opgenomen in ESR	7	6	6	6	6	6	-3,9%
Totale uitgaven volgens ESR-normen	1.900	1.908	1.909	1.886	1.962	2.324	0,8%
Totale uitgaven volgens BBC-normen	2.101	2.054	2.063	2.001	2.058	2.419	-0,5%
Kapitaalaflossingen	133	140	144	91	93	95	-8,7%
Investerings in financiële vaste activa	67	5	9	23	3	0	-53,9%
Verrichtingen niet opgenomen in ESR	0	0	0	0	0	0	51,4%

**Gewest (E)**

	Rekeningen					Budget	Evolutie
	2017	2018	2019	2020	2021	2022	2017-2021
<b>ESR-Vorderingensaldo</b>	<b>72</b>	<b>-4</b>	<b>28</b>	<b>61</b>	<b>21</b>	<b>-357</b>	<b>-26,7%</b>
Totale ontvangsten volgens ESR-normen	2.014	2.012	2.018	1.964	2.017	2.075	0,0%
Totale ontvangsten volgens BBC-normen	2.128	2.129	2.159	2.073	2.103	2.381	-0,3%
Opname van leningen en leasings	106	100	130	95	78	298	-7,3%
Verkopen van financiële vaste activa	2	11	5	9	2	2	9,4%
Verrichtingen niet opgenomen in ESR	7	6	5	5	5	5	-8,8%
Totale uitgaven volgens ESR-normen	1.941	2.016	1.990	1.904	1.996	2.433	0,7%
Totale uitgaven volgens BBC-normen	2.116	2.195	2.150	2.040	2.113	2.546	0,0%
Kapitaalaflossingen	150	153	144	109	112	111	-7,1%
Investerings in financiële vaste activa	25	26	16	27	5	2	-34,1%
Verrichtingen niet opgenomen in ESR	0	0	0	0	0	0	24,7%

**ESR-Vorderingensaldo en het bud. resultaat**

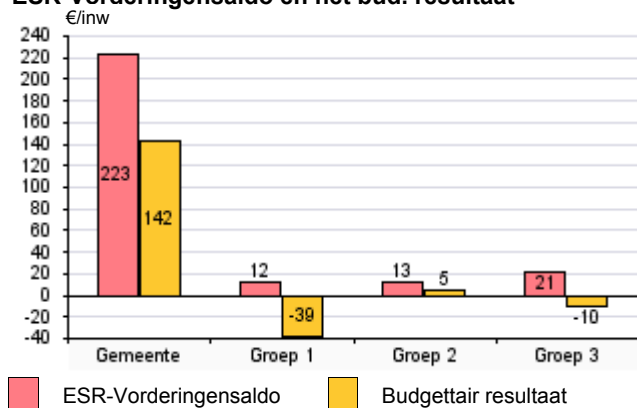

**ESR-Vorderingensaldo en de AFM**

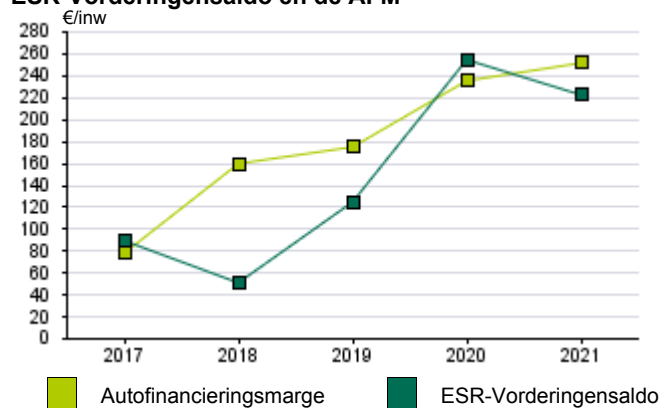

**Evolutie ESR-Vorderingensaldo**

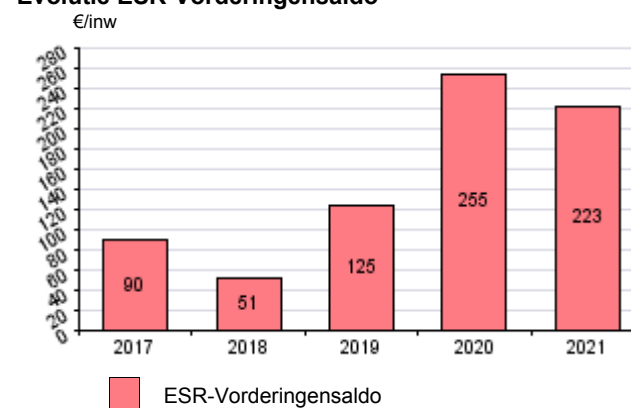



€/inw

## BRECHT

	Rekeningen					Budget	Evolutie
	2017	2018	2019	2020	2021	2022	2017-2021
<b>Investeringsverrichtingen</b>	<b>132</b>	<b>216</b>	<b>141</b>	<b>87</b>	<b>243</b>	<b>477</b>	<b>16,5%</b>
<b>Gemeente</b>	<b>113</b>	<b>208</b>	<b>136</b>	<b>70</b>	<b>119</b>	<b>457</b>	<b>1,3%</b>
Investeren in FVA	0	14	1	3	0	0	74,2%
Investeren in MVA	107	176	125	57	102	394	-1,3%
Investeren in immateriële VA	3	3	3	5	9	35	34,8%
Toegestane investeringssubsidies	3	15	8	5	7	27	24,6%
<b>OCMW</b>	<b>19</b>	<b>7</b>	<b>5</b>	<b>17</b>	<b>124</b>	<b>20</b>	<b>59,5%</b>
Investeren in FVA	0	0	0	0	0	0	
Investeren in MVA	19	7	4	17	124	17	59,5%
Investeren in Immateriële VA	0	1	0	0	0	3	
Toegestane investeringssubsidies	0	0	0	0	0	0	
<b>Realisatiegraad van de investeringen</b>	<b>56,5%</b>	<b>132,6%</b>	<b>62,4%</b>	<b>64,6%</b>	<b>64,6%</b>		<b>3,4%</b>
<b>Investeringsdynamiek</b>							
Investeringsgraad MVA (%)	49,2%	103,4%	76,0%	28,1%	102,1%		20,0%
<b>Investeringsubsidies</b>	<b>3</b>	<b>3</b>	<b>3</b>	<b>12</b>	<b>10</b>	<b>29</b>	<b>35,5%</b>
<b>Gemeente</b>							
Ontvangen investeringssubsidies	0	0	0	9	7	26	101,6%
<b>OCMW</b>							
Ontvangen investeringssubsidies	3	3	3	3	3	3	1,0%

## Cluster (E)

	Rekeningen					Budget	Evolutie
	2017	2018	2019	2020	2021	2022	2017-2021
<b>Investeringsverrichtingen</b>	<b>204</b>	<b>295</b>	<b>272</b>	<b>247</b>	<b>257</b>	<b>507</b>	<b>6,0%</b>
<b>Gemeente</b>	<b>180</b>	<b>267</b>	<b>257</b>	<b>232</b>	<b>244</b>	<b>492</b>	<b>7,8%</b>
Investeren in FVA	7	1	12	13	6	1	-2,9%
Investeren in MVA	161	246	228	195	213	440	7,2%
Investeren in immateriële VA	6	5	5	6	9	20	10,8%
Toegestane investeringssubsidies	7	14	11	17	16	30	25,4%
<b>OCMW</b>	<b>23</b>	<b>28</b>	<b>16</b>	<b>15</b>	<b>14</b>	<b>16</b>	<b>-12,5%</b>
Investeren in FVA	3	2	0	0	0	0	-62,3%
Investeren in MVA	16	21	15	15	13	14	-5,5%
Investeren in Immateriële VA	0	0	0	0	0	0	10,2%
Toegestane investeringssubsidies	4	4	0	0	0	1	-43,2%
<b>Realisatiegraad van de investeringen</b>	<b>53,4%</b>	<b>77,2%</b>	<b>80,4%</b>	<b>51,8%</b>	<b>56,4%</b>		<b>1,4%</b>
<b>Investeringsdynamiek</b>							
Investeringsgraad MVA (%)	91,6%	157,7%	132,8%	113,0%	144,0%		12,0%
<b>Investeringsubsidies</b>	<b>34</b>	<b>34</b>	<b>37</b>	<b>24</b>	<b>22</b>	<b>72</b>	<b>-10,6%</b>
<b>Gemeente</b>							
Ontvangen investeringssubsidies	30	33	34	22	18	67	-11,5%
<b>OCMW</b>							
Ontvangen investeringssubsidies	4	1	3	2	3	5	-4,8%

## Provincie (E)

	Rekeningen					Budget	Evolutie
	2017	2018	2019	2020	2021	2022	2017-2021
<b>Investeringsverrichtingen</b>	<b>358</b>	<b>302</b>	<b>297</b>	<b>326</b>	<b>282</b>	<b>552</b>	<b>-5,8%</b>
<b>Gemeente</b>	<b>279</b>	<b>285</b>	<b>283</b>	<b>314</b>	<b>262</b>	<b>527</b>	<b>-1,5%</b>
Investeren in FVA	14	5	9	23	3	0	-31,4%
Investeren in MVA	230	256	241	259	226	468	-0,4%
Investeren in immateriële VA	8	7	7	8	10	21	6,5%
Toegestane investeringssubsidies	28	17	27	24	24	38	-3,7%
<b>OCMW</b>	<b>79</b>	<b>17</b>	<b>13</b>	<b>12</b>	<b>20</b>	<b>26</b>	<b>-29,5%</b>
Investeren in FVA	54	0	0	0	0	0	-87,2%
Investeren in MVA	24	15	12	11	18	23	-6,6%
Investeren in Immateriële VA	0	1	1	1	1	1	22,2%
Toegestane investeringssubsidies	2	2	1	0	0	1	-26,9%
<b>Realisatiegraad van de investeringen</b>	<b>65,0%</b>	<b>65,7%</b>	<b>66,0%</b>	<b>56,1%</b>	<b>55,2%</b>		<b>-4,0%</b>
<b>Investeringsdynamiek</b>							
Investeringsgraad MVA (%)	121,9%	146,0%	130,9%	121,2%	110,2%		-2,5%
<b>Investeringsubsidies</b>	<b>50</b>	<b>39</b>	<b>49</b>	<b>42</b>	<b>55</b>	<b>77</b>	<b>2,7%</b>
<b>Gemeente</b>							
Ontvangen investeringssubsidies	38	34	41	35	45	68	4,6%
<b>OCMW</b>							
Ontvangen investeringssubsidies	12	6	7	8	10	9	-4,3%

## Gewest (E)

	Rekeningen					Budget	Evolutie
	2017	2018	2019	2020	2021	2022	2017-2021
<b>Investeringsverrichtingen</b>	<b>309</b>	<b>373</b>	<b>342</b>	<b>339</b>	<b>328</b>	<b>629</b>	<b>1,5%</b>
<b>Gemeente</b>	<b>257</b>	<b>334</b>	<b>307</b>	<b>316</b>	<b>305</b>	<b>592</b>	<b>4,4%</b>
Investeren in FVA	12	23	13	27	5	2	-20,4%
Investeren in MVA	220	283	263	261	268	529	5,1%
Investeren in immateriële VA	7	7	6	6	8	19	4,8%
Toegestane investeringssubsidies	19	22	25	22	24	41	6,3%
<b>OCMW</b>	<b>53</b>	<b>39</b>	<b>35</b>	<b>22</b>	<b>23</b>	<b>37</b>	<b>-18,6%</b>
Investeren in FVA	13	3	3	0	0	0	-76,5%
Investeren in MVA	38	32	27	21	21	35	-13,5%
Investeren in Immateriële VA	1	1	1	0	1	1	-5,8%
Toegestane investeringssubsidies	1	3	4	1	1	1	8,1%
<b>Realisatiegraad van de investeringen</b>	<b>60,0%</b>	<b>71,4%</b>	<b>67,7%</b>	<b>53,3%</b>	<b>56,1%</b>		<b>-1,7%</b>
<b>Investeringsdynamiek</b>							
Investeringsgraad MVA (%)	123,8%	142,2%	148,7%	133,5%	139,3%		3,0%
<b>Investeringsubsidies</b>	<b>44</b>	<b>41</b>	<b>46</b>	<b>37</b>	<b>47</b>	<b>92</b>	<b>2,0%</b>
<b>Gemeente</b>							
Ontvangen investeringssubsidies	33	32	38	30	40	83	5,2%
<b>OCMW</b>							
Ontvangen investeringssubsidies	11	9	8	7	7	9	-10,1%



€/inw	BRECHT			Cluster (E)			Provincie (E)			Gewest (E)		
	Rekeningen		Evolutie	Rekeningen		Evolutie	Rekeningen		Evolutie	Rekeningen		Evolutie
	2020	2021	2020-2021	2020	2021	2020-2021	2020	2021	2020-2021	2020	2021	2020-2021
<b>VLOTTENDE ACTIVA</b>	<b>691</b>	<b>806</b>	<b>16,6%</b>	<b>767</b>	<b>735</b>	<b>-4,2%</b>	<b>770</b>	<b>785</b>	<b>1,9%</b>	<b>895</b>	<b>894</b>	<b>-0,1%</b>
Liquide middelen en geldbeleggingen	572	677	18,4%	540	497	-8,1%	519	527	1,4%	628	606	-3,5%
Vorderingen <= 1 jaar	113	123	8,9%	215	226	5,1%	231	238	3,0%	246	266	8,1%
Andere vlottende activa	6	6	-1,2%	13	13	2,3%	20	20	2,9%	20	21	3,9%
<b>VASTE ACTIVA</b>	<b>4.670</b>	<b>4.476</b>	<b>-4,2%</b>	<b>5.038</b>	<b>5.085</b>	<b>0,9%</b>	<b>5.258</b>	<b>5.281</b>	<b>0,4%</b>	<b>5.717</b>	<b>5.782</b>	<b>1,2%</b>
Vorderingen op LT	423	412	-2,6%	192	239	24,7%	356	402	12,9%	268	287	6,8%
<b>Financiële vaste activa</b>	<b>606</b>	<b>596</b>	<b>-1,7%</b>	<b>966</b>	<b>956</b>	<b>-1,1%</b>	<b>824</b>	<b>826</b>	<b>0,2%</b>	<b>1.195</b>	<b>1.201</b>	<b>0,5%</b>
EVA	0	0		16	16	0,0%	34	34	0,1%	52	59	13,3%
IGS	604	594	-1,7%	786	778	-1,0%	712	715	0,3%	876	874	-0,3%
OCMW verenigingen	0	0		61	58	-4,3%	52	51	-1,4%	59	60	0,3%
Andere FVA	2	2	-1,2%	104	103	-0,2%	26	26	-0,5%	207	208	0,5%
<b>Materiële vaste activa</b>	<b>3.633</b>	<b>3.453</b>	<b>-4,9%</b>	<b>3.825</b>	<b>3.868</b>	<b>1,1%</b>	<b>4.027</b>	<b>4.015</b>	<b>-0,3%</b>	<b>4.209</b>	<b>4.262</b>	<b>1,2%</b>
Gemeenschapsgoederen	3.505	3.332	-5,0%	3.346	3.393	1,4%	3.603	3.615	0,3%	3.560	3.623	1,8%
Terreinen en gebouwen	2.095	2.017	-3,7%	1.962	1.981	1,0%	2.071	2.103	1,6%	2.002	2.032	1,5%
Wegen en overige infrastructuur	1.210	1.138	-6,0%	1.136	1.140	0,3%	1.216	1.196	-1,7%	1.281	1.291	0,8%
Installaties, machines en uitrusting	23	19	-15,3%	30	31	3,9%	28	29	3,1%	33	35	4,6%
Meubilair, kantooruitrusting en rol. mat.	35	34	-2,4%	46	47	2,6%	56	57	1,6%	50	52	4,6%
Leasing en soortgelijke rechten	136	117	-14,0%	125	147	17,7%	148	142	-3,7%	136	153	13,0%
Erfgoed	6	6	-1,2%	48	48	-0,1%	84	88	4,7%	59	60	2,1%
Bedrijfsmatige MVA	55	51	-7,4%	226	221	-2,6%	214	193	-9,8%	334	324	-3,0%
Terreinen en gebouwen	44	40	-9,2%	165	161	-2,4%	178	159	-10,8%	289	281	-2,6%
Installaties, machines en uitrusting	8	6	-18,5%	3	3	12,0%	3	3	13,8%	5	5	0,0%
Meubilair, kantooruitrusting en rol. mat.	4	5	36,8%	1	3	85,8%	2	2	17,5%	3	3	-7,1%
Leasing en soortgelijke rechten	0	0		57	54	-5,9%	32	29	-7,9%	37	35	-6,3%
Andere MVA	73	71	-2,1%	252	254	0,6%	210	207	-1,4%	315	315	-0,1%
Terreinen en gebouwen	73	71	-2,1%	251	253	0,6%	209	206	-1,4%	314	314	-0,1%
Roerende goederen	0	0		1	1	10,2%	1	1	-13,8%	1	1	-8,2%
<b>Immateriële vaste activa</b>	<b>9</b>	<b>15</b>	<b>62,9%</b>	<b>18</b>	<b>23</b>	<b>27,8%</b>	<b>33</b>	<b>38</b>	<b>13,7%</b>	<b>28</b>	<b>29</b>	<b>5,0%</b>
<b>TOTALE ACTIVA</b>	<b>5.361</b>	<b>5.282</b>	<b>-1,5%</b>	<b>5.805</b>	<b>5.821</b>	<b>0,3%</b>	<b>6.028</b>	<b>6.065</b>	<b>0,6%</b>	<b>6.611</b>	<b>6.676</b>	<b>1,0%</b>



## BIJLAGE : DETAIL VAN DE LOKALE FISCALITEIT VAN DE GEMEENTE



€/inw

**BRECHT**

	Rekeningen					Budget	Evolutie
	2017	2018	2019	2020	2021	2022	2017-2021
<b>Aanvullende belastingen</b>	<b>532,9</b>	<b>552,0</b>	<b>609,8</b>	<b>591,7</b>	<b>593,8</b>	<b>571,7</b>	<b>2,7%</b>
Opcentiemen op de onroerende voorheffing	206,1	214,9	219,4	227,9	228,5	225,5	2,6%
Aanvullende personenbelasting	312,6	319,8	371,4	348,7	345,6	328,8	2,5%
Motorrijtuigen	14,3	17,3	19,0	15,1	19,6	17,4	8,2%
Gewestelijke milieuheffing	0,0	0,0	0,0	0,0	0,0	0,0	
Gewestbelasting verwaarlozing gebouwen	0,0	0,0	0,0	0,0	0,0	0,0	
Gewestbelasting leegstand bedrijfsruimten	0,0	0,0	0,0	0,0	0,0	0,0	
Andere aanvullende belastingen	0,0	0,0	0,0	0,0	0,0	0,0	
<b>Belastingen op prestaties</b>	<b>2,7</b>	<b>2,5</b>	<b>2,3</b>	<b>0,0</b>	<b>0,0</b>	<b>0,0</b>	
Aansluiting riolering	0,0	0,0	0,0	0,0	0,0	0,0	
Aansluiting waterleiding	0,0	0,0	0,0	0,0	0,0	0,0	
Vervoer personen die overlast veroorzaken	0,0	0,0	0,0	0,0	0,0	0,0	
Valse alarmmeldingen	0,0	0,0	0,0	0,0	0,0	0,0	
Weghalen in beslag genomen voertuigen	0,0	0,0	0,0	0,0	0,0	0,0	
Afgifte officiële documenten	2,6	2,4	2,3	0,0	0,0	0,0	
Aanvraag omgevingsvergunningen	0,2	0,1	0,0	0,0	0,0	0,0	
Andere belastingen op afgifte adm. stukken	0,0	0,0	0,0	0,0	0,0	0,0	
Andere belastingen op prestaties	0,0	0,0	0,0	0,0	0,0	0,0	

**Cluster (E)**

	Rekeningen					Budget	Evolutie
	2017	2018	2019	2020	2021	2022	2017-2021
<b>Aanvullende belastingen</b>	<b>664,0</b>	<b>642,9</b>	<b>729,1</b>	<b>718,0</b>	<b>702,6</b>	<b>702,7</b>	<b>1,4%</b>
Opcentiemen op de onroerende voorheffing	272,7	283,3	290,0	296,5	298,2	300,6	2,3%
Aanvullende personenbelasting	375,5	343,8	423,3	405,9	388,4	386,1	0,9%
Motorrijtuigen	15,7	15,7	15,7	15,3	15,7	15,7	0,0%
Gewestelijke milieuheffing	0,0	0,0	0,0	0,0	0,0	0,0	
Gewestbelasting verwaarlozing gebouwen	0,0	0,0	0,0	0,0	0,0	0,0	
Gewestbelasting leegstand bedrijfsruimten	0,0	0,0	0,1	0,3	0,2	0,2	
Andere aanvullende belastingen	0,0	0,0	0,0	0,0	0,0	0,0	
<b>Belastingen op prestaties</b>	<b>8,1</b>	<b>8,1</b>	<b>6,6</b>	<b>5,2</b>	<b>6,2</b>	<b>6,1</b>	<b>-6,5%</b>
Aansluiting riolering	0,1	0,1	0,1	0,3	0,2	0,2	
Aansluiting waterleiding	0,0	0,0	0,0	0,0	0,0	0,0	
Vervoer personen die overlast veroorzaken	0,0	0,0	0,0	0,0	0,0	0,0	
Valse alarmmeldingen	0,0	0,0	0,0	0,0	0,0	0,0	
Weghalen in beslag genomen voertuigen	0,0	0,0	0,0	0,0	0,0	0,0	
Afgifte officiële documenten	3,4	3,3	2,1	1,3	2,0	2,3	
Aanvraag omgevingsvergunningen	1,0	1,2	1,5	2,3	2,8	2,2	
Andere belastingen op afgifte adm. stukken	2,4	2,2	1,5	1,2	1,1	1,4	
Andere belastingen op prestaties	1,3	1,2	1,3	0,1	0,1	0,1	

**Provincie (E)**

	Rekeningen					Budget	Evolutie
	2017	2018	2019	2020	2021	2022	2017-2021
<b>Aanvullende belastingen</b>	<b>637,0</b>	<b>634,6</b>	<b>690,6</b>	<b>691,4</b>	<b>682,0</b>	<b>683,3</b>	<b>1,7%</b>
Opcentiemen op de onroerende voorheffing	310,2	322,0	332,0	346,2	344,0	350,5	2,6%
Aanvullende personenbelasting	309,4	295,3	341,4	328,3	319,9	314,9	0,8%
Motorrijtuigen	17,0	17,0	17,1	16,5	17,1	17,2	0,1%
Gewestelijke milieuheffing	0,1	0,1	0,1	0,1	0,1	0,1	
Gewestbelasting verwaarlozing gebouwen	0,3	0,1	0,0	0,2	0,5	0,3	
Gewestbelasting leegstand bedrijfsruimten	0,0	0,0	0,0	0,2	0,2	0,1	
Andere aanvullende belastingen	0,0	0,0	0,0	0,0	0,2	0,2	
<b>Belastingen op prestaties</b>	<b>4,8</b>	<b>4,8</b>	<b>3,8</b>	<b>3,1</b>	<b>4,0</b>	<b>4,5</b>	<b>-4,6%</b>
Aansluiting riolering	0,0	0,0	0,0	0,0	0,0	0,0	
Aansluiting waterleiding	0,0	0,0	0,0	0,0	0,0	0,0	
Vervoer personen die overlast veroorzaken	0,1	0,1	0,0	0,0	0,0	0,1	
Valse alarmmeldingen	0,0	0,0	0,0	0,0	0,0	0,0	
Weghalen in beslag genomen voertuigen	0,1	0,1	0,0	0,2	0,2	0,2	
Afgifte officiële documenten	2,5	2,7	1,7	1,1	1,5	2,0	
Aanvraag omgevingsvergunningen	0,8	0,6	1,0	1,2	1,4	1,3	
Andere belastingen op afgifte adm. stukken	1,2	1,2	0,9	0,5	0,8	0,9	
Andere belastingen op prestaties	0,2	0,2	0,2	0,1	0,2	0,1	

**Gewest (E)**

	Rekeningen					Budget	Evolutie
	2017	2018	2019	2020	2021	2022	2017-2021
<b>Aanvullende belastingen</b>	<b>665,0</b>	<b>666,2</b>	<b>719,4</b>	<b>715,5</b>	<b>707,1</b>	<b>708,6</b>	<b>1,5%</b>
Opcentiemen op de onroerende voorheffing	336,1	349,2	358,9	368,6	368,2	374,3	2,3%
Aanvullende personenbelasting	311,2	299,0	342,3	329,5	320,1	315,9	0,7%
Motorrijtuigen	17,0	17,2	17,3	16,5	17,6	17,5	1,0%
Gewestelijke milieuheffing	0,6	0,6	0,8	0,6	0,6	0,6	
Gewestbelasting verwaarlozing gebouwen	0,1	0,1	0,1	0,1	0,2	0,1	
Gewestbelasting leegstand bedrijfsruimten	0,0	0,2	0,1	0,2	0,2	0,2	
Andere aanvullende belastingen	0,0	0,0	0,0	0,0	0,1	0,1	
<b>Belastingen op prestaties</b>	<b>6,9</b>	<b>6,6</b>	<b>5,4</b>	<b>4,6</b>	<b>5,4</b>	<b>5,9</b>	<b>-6,3%</b>
Aansluiting riolering	0,2	0,1	0,2	0,2	0,2	0,2	
Aansluiting waterleiding	0,0	0,1	0,0	0,0	0,0	0,0	
Vervoer personen die overlast veroorzaken	0,1	0,1	0,1	0,0	0,0	0,0	
Valse alarmmeldingen	0,0	0,0	0,0	0,0	0,0	0,0	
Weghalen in beslag genomen voertuigen	0,1	0,1	0,0	0,0	0,0	0,0	
Afgifte officiële documenten	3,6	3,4	2,4	1,5	2,1	2,7	
Aanvraag omgevingsvergunningen	0,9	0,9	1,0	1,6	1,6	1,5	
Andere belastingen op afgifte adm. stukken	1,9	1,7	1,3	0,9	1,1	1,2	
Andere belastingen op prestaties	0,2	0,2	0,3	0,1	0,2	0,2	



€/inw

## BRECHT

	Rekeningen					Budget	Evolutie
	2017	2018	2019	2020	2021	2022	2017-2021
<b>Verhaalbelastingen</b>	<b>0,0</b>	<b>0,0</b>	<b>0,0</b>	<b>0,0</b>	<b>0,0</b>	<b>0,0</b>	
Verwerving zate	0,0	0,0	0,0	0,0	0,0	0,0	
Leggen straten	0,0	0,0	0,0	0,0	0,0	0,0	
Leggen riolen	0,0	0,0	0,0	0,0	0,0	0,0	
Leggen trottoirs	0,0	0,0	0,0	0,0	0,0	0,0	
Leggen inritten in trottoirs	0,0	0,0	0,0	0,0	0,0	0,0	
Leggen waterleiding	0,0	0,0	0,0	0,0	0,0	0,0	
Urbanisatiebelasting	0,0	0,0	0,0	0,0	0,0	0,0	
Andere verhaalbelastingen	0,0	0,0	0,0	0,0	0,0	0,0	
<b>Belastingen inzake openbare hygiëne</b>	<b>35,5</b>	<b>30,2</b>	<b>31,2</b>	<b>0,1</b>	<b>0,2</b>	<b>0,1</b>	<b>-72,6%</b>
Onderhoud rioolnet	0,0	0,0	0,0	0,0	0,0	0,0	
Op rioolnet aangesloten gebouwen	0,0	0,0	0,0	0,0	0,0	0,0	
Op waterleidingsnet aangesloten gebouwen	0,0	0,0	0,0	0,0	0,0	0,0	
Ruiming aalputten	0,0	0,0	0,0	0,0	0,0	0,0	
Afkoppelen hemelwater	0,0	0,0	0,0	0,0	0,0	0,0	
Verblijf lijkenhuis	0,0	0,0	0,0	0,0	0,0	0,0	
Begruwing / bijzetting / verstrooiing	0,6	0,5	0,5	0,1	0,2	0,1	-24,6%
Lijkenvervoer	0,0	0,0	0,0	0,0	0,0	0,0	
Graftekens	0,0	0,0	0,0	0,0	0,0	0,0	
Ontgraving	0,1	0,1	0,0	0,0	0,0	0,0	

## Cluster (E)

	Rekeningen					Budget	Evolutie
	2017	2018	2019	2020	2021	2022	2017-2021
<b>Verhaalbelastingen</b>	<b>0,3</b>	<b>0,3</b>	<b>0,2</b>	<b>0,1</b>	<b>0,1</b>	<b>0,1</b>	<b>-21,2%</b>
Verwerving zate	0,1	0,0	0,0	0,0	0,0	0,0	-12,6%
Leggen straten	0,1	0,1	0,1	0,0	0,0	0,0	
Leggen riolen	0,0	0,0	0,0	0,0	0,0	0,0	
Leggen trottoirs	0,0	0,0	0,0	0,0	0,0	0,0	
Leggen inritten in trottoirs	0,0	0,0	0,0	0,0	0,0	0,0	-40,0%
Leggen waterleiding	0,0	0,0	0,0	0,0	0,0	0,0	
Urbanisatiebelasting	0,0	0,0	0,0	0,0	0,0	0,0	
Andere verhaalbelastingen	0,1	0,1	0,1	0,1	0,1	0,1	-5,3%
<b>Belastingen inzake openbare hygiëne</b>	<b>25,3</b>	<b>23,6</b>	<b>25,1</b>	<b>25,5</b>	<b>24,5</b>	<b>24,1</b>	<b>-0,9%</b>
Onderhoud rioolnet	0,0	0,0	0,0	0,0	0,0	0,0	
Op rioolnet aangesloten gebouwen	1,2	1,3	1,3	1,5	0,1	0,2	-43,2%
Op waterleidingsnet aangesloten gebouwen	2,0	2,2	2,3	2,3	2,3	2,3	2,9%
Ruiming aalputten	0,0	0,0	0,0	0,0	0,0	0,0	
Afkoppelen hemelwater	0,0	0,0	0,0	0,0	0,0	0,0	
Verblijf lijkenhuis	0,0	0,0	0,0	0,0	0,0	0,0	33,4%
Begruwing / bijzetting / verstrooiing	0,3	0,3	0,3	0,2	0,2	0,2	-7,1%
Lijkenvervoer	0,0	0,0	0,0	0,0	0,0	0,0	
Graftekens	0,0	0,0	0,0	0,0	0,0	0,0	
Ontgraving	0,0	0,0	0,0	0,0	0,0	0,0	-3,1%

## Provincie (E)

	Rekeningen					Budget	Evolutie
	2017	2018	2019	2020	2021	2022	2017-2021
<b>Verhaalbelastingen</b>	<b>0,8</b>	<b>1,1</b>	<b>0,9</b>	<b>0,5</b>	<b>0,5</b>	<b>0,5</b>	<b>-11,1%</b>
Verwerving zate	0,0	0,0	0,0	0,0	0,0	0,0	-12,5%
Leggen straten	0,1	0,1	0,1	0,0	0,0	0,0	-31,7%
Leggen riolen	0,1	0,1	0,1	0,0	0,0	0,1	-18,6%
Leggen trottoirs	0,0	0,0	0,0	0,0	0,0	0,0	-17,1%
Leggen inritten in trottoirs	0,0	0,0	0,0	0,0	0,0	0,0	-8,7%
Leggen waterleiding	0,0	0,0	0,0	0,0	0,0	0,0	
Urbanisatiebelasting	0,5	0,9	0,7	0,4	0,4	0,4	-7,6%
Andere verhaalbelastingen	0,0	0,0	0,0	0,0	0,0	0,0	84,7%
<b>Belastingen inzake openbare hygiëne</b>	<b>28,8</b>	<b>28,8</b>	<b>30,2</b>	<b>33,6</b>	<b>33,4</b>	<b>33,2</b>	<b>3,8%</b>
Onderhoud rioolnet	0,0	0,0	0,0	0,0	0,0	0,0	
Op rioolnet aangesloten gebouwen	0,9	0,9	0,9	1,0	0,5	0,5	-13,3%
Op waterleidingsnet aangesloten gebouwen	0,0	0,0	0,0	0,0	0,0	0,0	
Ruiming aalputten	0,0	0,0	0,0	0,0	0,0	0,0	
Afkoppelen hemelwater	0,0	0,0	0,0	0,0	0,0	0,0	
Verblijf lijkenhuis	0,0	0,0	0,0	0,0	0,0	0,0	27,2%
Begruwing / bijzetting / verstrooiing	0,2	0,2	0,2	0,2	0,2	0,2	11,5%
Lijkenvervoer	0,0	0,0	0,0	0,0	0,0	0,0	-1,6%
Graftekens	0,0	0,0	0,0	0,0	0,0	0,0	-2,3%
Ontgraving	0,0	0,0	0,0	0,0	0,0	0,0	-2,7%

## Gewest (E)

	Rekeningen					Budget	Evolutie
	2017	2018	2019	2020	2021	2022	2017-2021
<b>Verhaalbelastingen</b>	<b>0,3</b>	<b>0,3</b>	<b>0,3</b>	<b>0,2</b>	<b>0,2</b>	<b>0,2</b>	<b>-7,9%</b>
Verwerving zate	0,0	0,0	0,0	0,0	0,0	0,0	-4,3%
Leggen straten	0,0	0,0	0,0	0,0	0,0	0,0	-28,6%
Leggen riolen	0,1	0,0	0,0	0,0	0,0	0,0	-4,2%
Leggen trottoirs	0,0	0,0	0,0	0,0	0,0	0,0	3,7%
Leggen inritten in trottoirs	0,0	0,0	0,0	0,0	0,0	0,0	10,0%
Leggen waterleiding	0,0	0,0	0,0	0,0	0,0	0,0	
Urbanisatiebelasting	0,1	0,2	0,2	0,1	0,1	0,1	-11,7%
Andere verhaalbelastingen	0,0	0,0	0,1	0,1	0,0	0,0	-2,4%
<b>Belastingen inzake openbare hygiëne</b>	<b>27,4</b>	<b>27,6</b>	<b>27,8</b>	<b>28,8</b>	<b>30,3</b>	<b>29,6</b>	<b>2,5%</b>
Onderhoud rioolnet	0,3	0,3	0,3	1,4	1,4	1,5	45,0%
Op rioolnet aangesloten gebouwen	0,2	0,2	0,2	0,3	0,1	0,1	-12,8%
Op waterleidingsnet aangesloten gebouwen	0,4	0,4	0,4	0,3	0,3	0,3	-8,7%
Ruiming aalputten	0,0	0,0	0,0	0,0	0,0	0,0	
Afkoppelen hemelwater	0,0	0,0	0,0	0,0	0,0	0,0	-12,7%
Verblijf lijkenhuis	0,0	0,0	0,0	0,4	0,4	0,4	293,7%
Begruwing / bijzetting / verstrooiing	0,4	0,4	0,4	0,4	0,4	0,4	-1,1%
Lijkenvervoer	0,0	0,0	0,0	0,0	0,0	0,0	1,2%
Graftekens	0,0	0,0	0,0	0,0	0,0	0,0	12,3%
Ontgraving	0,0	0,0	0,0	0,0	0,0	0,0	1,2%



€/inw

## BRECHT

	Rekeningen					Budget	Evolutie
	2017	2018	2019	2020	2021	2022	2017-2021
Jaarlijkse huisvuilbelasting	0,0	0,0	0,0	0,0	0,0	0,0	
Jaarlijkse milieubelasting	0,0	0,0	0,0	0,0	0,0	0,0	
Diftar / ophaalronde	33,8	28,6	29,6	0,0	0,0	0,0	
Afgifte zakken, klevers, recipiënten	0,8	0,8	0,8	0,0	0,0	0,0	
Gebruik gemeentelijke containers	0,0	0,0	0,0	0,0	0,0	0,0	
Toegang containerpark	0,0	0,0	0,0	0,0	0,0	0,0	
Grof vuil	0,2	0,2	0,2	0,0	0,0	0,0	
Bedrijfsvuil / nijverheidsvuil	0,0	0,0	0,0	0,0	0,0	0,0	
Sluikstorten	0,0	0,0	0,0	0,0	0,0	0,0	
Reinigen openbare weg	0,0	0,0	0,0	0,0	0,0	0,0	
Andere belastingen inzake openbare hygiëne	0,0	0,0	0,0	0,0	0,0	0,0	
<b>Bedrijfsbelastingen</b>	<b>0,4</b>	<b>0,3</b>	<b>0,3</b>	<b>4,9</b>	<b>12,8</b>	<b>10,5</b>	<b>145,1%</b>
Algemene bedrijfsbelasting	0,0	0,0	0,0	0,0	0,0	0,0	
Exploitatie hinderlijke inrichtingen	0,0	0,0	0,0	0,0	0,0	0,0	
Drijfkracht	0,0	0,0	0,0	0,0	0,0	0,0	
Groeven: zand, klei, kiezel	0,0	0,0	0,0	0,0	0,0	0,0	
Steenbakkerijen	0,0	0,0	0,0	0,0	0,0	0,0	
Tabakslijterijen	0,0	0,0	0,0	0,0	0,0	0,0	
Drankslijterijen	0,0	0,0	0,0	0,0	0,0	0,0	
Openblijven drankgelegenheden na sluiting	0,0	0,0	0,0	0,0	0,0	0,0	

## Cluster (E)

	Rekeningen					Budget	Evolutie
	2017	2018	2019	2020	2021	2022	2017-2021
Jaarlijkse huisvuilbelasting	3,6	3,2	3,2	4,5	4,6	4,3	6,3%
Jaarlijkse milieubelasting	1,4	0,9	0,9	0,9	0,9	0,9	-10,3%
Diftar / ophaalronde	6,2	5,2	6,5	7,3	8,5	8,6	8,1%
Afgifte zakken, klevers, recipiënten	8,0	8,0	8,1	7,2	6,5	6,0	-5,2%
Gebruik gemeentelijke containers	1,3	0,9	1,0	0,1	0,0	0,1	-58,1%
Toegang containerpark	0,5	0,6	0,8	0,7	0,7	0,7	6,2%
Grof vuil	0,1	0,0	0,1	0,1	0,1	0,1	0,9%
Bedrijfsvuil / nijverheidsvuil	0,0	0,0	0,0	0,0	0,0	0,0	
Sluikstorten	0,0	0,0	0,0	0,0	0,0	0,1	2,9%
Reinigen openbare weg	0,0	0,0	0,0	0,0	0,0	0,0	
Andere belastingen inzake openbare hygiëne	0,7	0,6	0,6	0,6	0,6	0,6	-2,0%
<b>Bedrijfsbelastingen</b>	<b>17,3</b>	<b>16,4</b>	<b>15,9</b>	<b>13,4</b>	<b>14,2</b>	<b>16,6</b>	<b>-4,8%</b>
Algemene bedrijfsbelasting	2,1	1,9	2,1	2,8	2,4	2,6	3,2%
Exploitatie hinderlijke inrichtingen	0,2	0,1	0,1	0,2	0,5	0,6	28,4%
Drijfkracht	3,8	3,8	3,7	2,9	3,9	2,7	0,7%
Groeven: zand, klei, kiezel	0,0	0,0	0,0	0,0	0,0	0,0	
Steenbakkerijen	0,0	0,0	0,0	0,0	0,0	0,0	
Tabakslijterijen	0,0	0,0	0,0	0,0	0,0	0,0	
Drankslijterijen	0,0	0,0	0,0	0,0	0,0	0,0	-9,0%
Openblijven drankgelegenheden na sluiting	0,0	0,0	0,0	0,0	0,0	0,0	

## Provincie (E)

	Rekeningen					Budget	Evolutie
	2017	2018	2019	2020	2021	2022	2017-2021
Jaarlijkse huisvuilbelasting	2,5	2,5	2,5	1,9	1,7	1,7	-9,8%
Jaarlijkse milieubelasting	1,5	1,5	1,5	1,2	1,3	0,9	-3,7%
Diftar / ophaalronde	14,1	14,2	14,8	19,1	19,9	20,7	9,0%
Afgifte zakken, klevers, recipiënten	8,0	7,8	8,5	8,8	8,6	7,9	1,9%
Gebruik gemeentelijke containers	0,4	0,4	0,4	0,0	0,0	0,1	-42,1%
Toegang containerpark	0,7	0,8	0,7	1,0	1,0	0,9	8,9%
Grof vuil	0,1	0,1	0,1	0,1	0,1	0,1	-11,1%
Bedrijfsvuil / nijverheidsvuil	0,0	0,0	0,0	0,0	0,0	0,0	31,9%
Sluikstorten	0,0	0,0	0,1	0,1	0,1	0,1	11,6%
Reinigen openbare weg	0,3	0,2	0,2	0,0	0,0	0,0	-81,9%
Andere belastingen inzake openbare hygiëne	0,1	0,1	0,2	0,1	0,1	0,1	-0,9%
<b>Bedrijfsbelastingen</b>	<b>31,5</b>	<b>32,2</b>	<b>31,6</b>	<b>29,7</b>	<b>30,9</b>	<b>35,0</b>	<b>-0,5%</b>
Algemene bedrijfsbelasting	1,5	2,2	2,1	3,0	2,8	3,1	17,1%
Exploitatie hinderlijke inrichtingen	0,7	0,7	0,7	0,8	1,0	1,0	7,1%
Drijfkracht	13,0	13,5	14,0	13,2	13,4	13,9	0,7%
Groeven: zand, klei, kiezel	0,4	0,4	0,5	0,4	0,5	0,5	2,1%
Steenbakkerijen	0,0	0,0	0,0	0,0	0,0	0,0	
Tabakslijterijen	0,0	0,0	0,0	0,0	0,0	0,0	
Drankslijterijen	0,0	0,0	0,1	0,0	0,0	0,0	-29,2%
Openblijven drankgelegenheden na sluiting	0,0	0,0	0,0	0,0	0,0	0,0	

## Gewest (E)

	Rekeningen					Budget	Evolutie
	2017	2018	2019	2020	2021	2022	2017-2021
Jaarlijkse huisvuilbelasting	4,4	4,6	4,5	4,6	5,2	4,5	4,3%
Jaarlijkse milieubelasting	5,7	5,8	5,8	4,6	5,0	4,8	-3,2%
Diftar / ophaalronde	7,3	7,3	7,5	8,6	9,1	9,4	5,6%
Afgifte zakken, klevers, recipiënten	6,7	6,7	6,6	6,4	6,4	6,1	-1,2%
Gebruik gemeentelijke containers	0,3	0,2	0,2	0,0	0,0	0,1	-36,4%
Toegang containerpark	0,5	0,5	0,5	0,8	0,8	0,7	14,3%
Grof vuil	0,1	0,1	0,1	0,0	0,0	0,0	-15,4%
Bedrijfsvuil / nijverheidsvuil	0,0	0,0	0,0	0,0	0,0	0,0	6,3%
Sluikstorten	0,0	0,0	0,1	0,0	0,1	0,1	12,6%
Reinigen openbare weg	0,1	0,1	0,0	0,0	0,0	0,0	-72,9%
Andere belastingen inzake openbare hygiëne	0,9	0,9	0,9	0,9	0,9	0,9	-0,3%
<b>Bedrijfsbelastingen</b>	<b>27,1</b>	<b>26,7</b>	<b>27,2</b>	<b>24,4</b>	<b>26,0</b>	<b>30,7</b>	<b>-1,1%</b>
Algemene bedrijfsbelasting	2,9	2,8	2,9	2,7	3,4	4,6	3,9%
Exploitatie hinderlijke inrichtingen	0,4	0,4	0,4	0,7	0,7	0,7	16,3%
Drijfkracht	8,7	8,9	9,4	9,0	8,9	8,5	0,7%
Groeven: zand, klei, kiezel	0,5	0,5	0,4	0,5	0,5	0,6	2,2%
Steenbakkerijen	0,0	0,0	0,1	0,0	0,0	0,0	5,6%
Tabakslijterijen	0,0	0,0	0,0	0,0	0,0	0,0	-0,6%
Drankslijterijen	0,0	0,0	0,0	0,0	0,0	0,0	-38,7%
Openblijven drankgelegenheden na sluiting	0,0	0,0	0,0	0,0	0,0	0,0	-55,1%





€/inw

## BRECHT

Rekeningen Budget Evolutie

	2017	2018	2019	2020	2021	2022	2017-2021
Nachtwinkels en phoneshops	0,0	0,0	0,0	0,0	0,4	0,1	
Barpersoneel	0,0	0,0	0,0	0,0	0,0	0,0	
Privé-clubs	0,0	0,0	0,0	0,0	0,0	0,0	
Banken en financieringsinstellingen	0,0	0,0	0,0	0,0	0,0	0,0	
Wedkantoren	0,0	0,0	0,0	0,0	0,0	0,0	
Leurhandel	0,0	0,0	0,0	0,0	0,0	0,0	
Taxidiensten	0,1	0,1	0,1	0,0	0,0	0,0	
Diensten verhuur voertuigen met bestuurder	0,0	0,0	0,0	0,0	0,1	0,0	
Stortplaatsen	0,0	0,0	0,0	0,0	0,0	0,0	
Stapelplaatsen voor schroot	0,0	0,0	0,0	0,0	0,0	0,0	
Tanks en vergaarbakken	0,0	0,0	0,0	0,0	0,0	0,0	
Verblijfsbelasting	0,0	0,0	0,0	0,0	0,0	0,0	
Kamers	0,0	0,0	0,0	0,0	0,0	0,0	
Kampeertreinen	0,2	0,2	0,2	2,5	4,4	4,3	107,8%
Reclameborden	0,0	0,0	0,0	0,0	0,0	0,0	
Lichtreclames	0,0	0,0	0,0	0,0	0,0	0,0	
Verspreiding kosteloos drukwerk	0,0	0,0	0,0	2,4	7,9	6,0	
Voertuigen met reclame	0,0	0,0	0,0	0,0	0,0	0,0	
Privé-wegwijzers	0,0	0,0	0,0	0,0	0,0	0,0	
Andere bedrijfsbelastingen	0,0	0,0	0,0	0,0	0,0	0,0	

## Cluster (E)

Rekeningen Budget Evolutie

	2017	2018	2019	2020	2021	2022	2017-2021
Nachtwinkels en phoneshops	0,0	0,0	0,0	0,0	0,1	0,0	19,0%
Barpersoneel	0,0	0,0	0,0	0,0	0,0	0,0	
Privé-clubs	0,0	0,0	0,0	0,0	0,0	0,0	
Banken en financieringsinstellingen	0,1	0,1	0,0	0,0	0,1	0,0	6,8%
Wedkantoren	0,0	0,0	0,0	0,0	0,0	0,0	
Leurhandel	0,0	0,0	0,0	0,0	0,0	0,0	0,0%
Taxidiensten	0,1	0,1	0,1	0,0	0,0	0,1	-34,1%
Diensten verhuur voertuigen met bestuurder	0,0	0,1	0,1	0,1	0,0	0,1	-4,5%
Stortplaatsen	0,0	0,0	0,0	0,0	0,0	0,0	
Stapelplaatsen voor schroot	0,0	0,0	0,0	0,0	0,0	0,1	3,6%
Tanks en vergaarbakken	0,0	0,0	0,0	0,0	0,0	0,0	
Verblijfsbelasting	0,3	0,3	0,3	0,3	0,0	0,1	-60,4%
Kamers	0,0	0,0	0,0	0,0	0,1	0,0	53,4%
Kampeertreinen	1,6	1,6	1,6	0,2	0,2	1,8	-38,0%
Reclameborden	0,3	0,2	0,2	0,2	0,2	0,2	-2,5%
Lichtreclames	0,0	0,0	0,0	0,0	0,0	0,0	
Verspreiding kosteloos drukwerk	7,0	6,5	5,9	4,8	4,9	6,5	-8,6%
Voertuigen met reclame	0,0	0,0	0,0	0,0	0,0	0,0	
Privé-wegwijzers	0,0	0,0	0,0	0,0	0,0	0,0	3,0%
Andere bedrijfsbelastingen	1,7	1,7	1,7	1,8	1,7	1,8	-0,6%

## Provincie (E)

Rekeningen Budget Evolutie

	2017	2018	2019	2020	2021	2022	2017-2021
Nachtwinkels en phoneshops	0,1	0,1	0,1	0,1	0,1	0,1	5,0%
Barpersoneel	0,0	0,0	0,0	0,0	0,0	0,0	-231,0%
Privé-clubs	0,0	0,0	0,0	0,0	0,0	0,0	-38,2%
Banken en financieringsinstellingen	0,1	0,1	0,1	0,1	0,1	0,1	-8,6%
Wedkantoren	0,0	0,0	0,0	0,0	0,0	0,0	110,6%
Leurhandel	0,0	0,0	0,0	0,0	0,0	0,0	-20,7%
Taxidiensten	0,1	0,2	0,2	0,1	0,1	0,1	-17,6%
Diensten verhuur voertuigen met bestuurder	0,0	0,0	0,0	0,0	0,0	0,0	-9,8%
Stortplaatsen	0,0	0,0	0,0	0,0	0,0	0,0	-4,1%
Stapelplaatsen voor schroot	0,0	0,0	0,0	0,0	0,0	0,0	-9,7%
Tanks en vergaarbakken	0,9	0,8	0,8	0,7	1,4	1,4	12,3%
Verblijfsbelasting	0,5	0,5	0,5	0,3	0,3	0,9	-12,3%
Kamers	0,1	0,1	0,1	0,1	0,0	0,0	-10,6%
Kampeertreinen	1,4	1,4	1,3	0,7	0,5	1,4	-21,2%
Reclameborden	0,5	0,6	0,5	0,6	0,7	0,7	8,8%
Lichtreclames	0,1	0,1	0,1	0,1	0,1	0,1	1,1%
Verspreiding kosteloos drukwerk	6,5	5,6	4,9	4,6	4,8	6,2	-7,2%
Voertuigen met reclame	0,0	0,0	0,0	0,0	0,0	0,0	
Privé-wegwijzers	0,0	0,0	0,0	0,0	0,0	0,0	
Andere bedrijfsbelastingen	5,5	5,8	5,5	4,8	5,1	5,3	-1,6%

## Gewest (E)

Rekeningen Budget Evolutie

	2017	2018	2019	2020	2021	2022	2017-2021
Nachtwinkels en phoneshops	0,1	0,1	0,1	0,1	0,1	0,2	-3,3%
Barpersoneel	0,0	0,0	0,0	0,0	0,0	0,1	-28,2%
Privé-clubs	0,0	0,0	0,1	0,0	0,0	0,0	-1,9%
Banken en financieringsinstellingen	0,1	0,1	0,1	0,1	0,1	0,1	-8,4%
Wedkantoren	0,0	0,0	0,0	0,0	0,0	0,0	4,2%
Leurhandel	0,0	0,0	0,0	0,0	0,0	0,0	-9,9%
Taxidiensten	0,1	0,2	0,2	0,1	0,1	0,1	-21,0%
Diensten verhuur voertuigen met bestuurder	0,1	0,1	0,1	0,0	0,0	0,1	-9,1%
Stortplaatsen	0,1	0,1	0,1	0,1	0,1	0,1	3,9%
Stapelplaatsen voor schroot	0,0	0,0	0,0	0,0	0,0	0,0	0,2%
Tanks en vergaarbakken	0,2	0,2	0,2	0,2	0,4	0,4	12,8%
Verblijfsbelasting	2,0	2,1	2,3	1,5	1,0	3,0	-15,3%
Kamers	0,3	0,2	0,2	0,1	0,1	0,1	-24,1%
Kampeertreinen	1,6	1,3	1,4	1,4	2,2	1,9	8,1%
Reclameborden	0,7	0,7	0,7	0,7	0,8	0,9	5,1%
Lichtreclames	0,2	0,2	0,2	0,1	0,2	0,2	3,0%
Verspreiding kosteloos drukwerk	6,1	5,8	5,4	4,5	5,1	6,3	-4,4%
Voertuigen met reclame	0,0	0,0	0,0	0,0	0,0	0,0	-42,3%
Privé-wegwijzers	0,0	0,0	0,0	0,0	0,0	0,0	-1,1%
Andere bedrijfsbelastingen	2,9	2,8	2,8	2,6	2,1	2,9	-7,5%



€/inw

	BRECHT							Cluster (E)							
	Rekeningen					Budget	Evolutie	Rekeningen					Budget	Evolutie	
	2017	2018	2019	2020	2021	2022	2017-2021	2017	2018	2019	2020	2021	2022	2017-2021	
<b>Belastingen vertoningen/vermakelijkheden</b>	<b>0,0</b>	<b>0,0</b>	<b>0,0</b>	<b>0,0</b>	<b>0,0</b>	<b>0,0</b>		<b>0,0</b>	<b>0,0</b>	<b>0,0</b>	<b>0,0</b>	<b>0,0</b>	<b>0,0</b>	<b>0,0</b>	<b>-61,3%</b>
Vermakelijkheden	0,0	0,0	0,0	0,0	0,0	0,0		0,0	0,0	0,0	0,0	0,0	0,0	0,0	-10,6%
Vertoningen	0,0	0,0	0,0	0,0	0,0	0,0		0,0	0,0	0,0	0,0	0,0	0,0	0,0	
Openbare bals	0,0	0,0	0,0	0,0	0,0	0,0		0,0	0,0	0,0	0,0	0,0	0,0	0,0	
<b>Belastingen gebruik v/h openbare domein</b>	<b>2,4</b>	<b>2,4</b>	<b>2,3</b>	<b>0,4</b>	<b>0,6</b>	<b>2,6</b>	<b>-30,7%</b>	<b>4,2</b>	<b>3,8</b>	<b>4,1</b>	<b>4,2</b>	<b>5,0</b>	<b>5,2</b>	<b>4,4%</b>	
Plaatsrecht markten	1,7	1,7	1,6	0,4	0,4	1,8	-29,3%	0,7	0,7	0,7	0,3	0,5	0,6	-6,8%	
Plaatsrecht kermissen	0,4	0,3	0,3	0,0	0,0	0,4	-50,5%	0,2	0,2	0,2	0,0	0,1	0,2	-29,4%	
Kaairechten	0,0	0,0	0,0	0,0	0,0	0,0		0,0	0,0	0,0	0,0	0,0	0,0		
Kiosken, frituurkramen, handelsinrichtingen	0,2	0,2	0,2	0,0	0,0	0,2	-39,8%	0,1	0,0	0,0	0,1	0,0	0,0	-10,5%	
Strandexploitaties	0,0	0,0	0,0	0,0	0,0	0,0		0,0	0,0	0,0	0,0	0,0	0,0		
Benzine-, olie- en persdrukpompen	0,1	0,1	0,1	0,0	0,1	0,1	-12,7%	0,0	0,0	0,0	0,0	0,0	0,0	1,8%	
Automatische verdelers	0,0	0,0	0,0	0,0	0,0	0,0		0,0	0,0	0,0	0,0	0,0	0,0	-16,4%	
Standplaatsen huurrijtuigen	0,0	0,0	0,0	0,0	0,0	0,0		0,0	0,0	0,0	0,0	0,0	0,0		
Terrassen, tafels, stoelen	0,0	0,0	0,0	0,0	0,0	0,0		0,0	0,0	0,0	0,0	0,0	0,0	-16,0%	
Masten en pylonen	0,0	0,0	0,0	0,0	0,0	0,0		1,0	0,9	0,9	1,6	2,2	2,0	20,1%	
Andere inname openbaar domein	0,0	0,0	0,0	0,0	0,0	0,0		0,6	0,7	0,7	0,9	0,8	1,0	7,2%	
Parkeren	0,0	0,0	0,0	0,0	0,0	0,0		0,6	0,4	0,4	0,4	0,4	0,5	-7,5%	
Andere belastingen openbaar domein	0,0	0,0	0,0	0,0	0,0	0,0		1,0	0,8	1,1	0,8	0,9	0,8	-1,2%	

	Provincie (E)							Gewest (E)						
	Rekeningen					Budget	Evolutie	Rekeningen					Budget	Evolutie
	2017	2018	2019	2020	2021	2022	2017-2021	2017	2018	2019	2020	2021	2022	2017-2021
<b>Belastingen vertoningen/vermakelijkheden</b>	<b>1,7</b>	<b>1,5</b>	<b>1,5</b>	<b>0,2</b>	<b>0,2</b>	<b>1,6</b>	<b>-41,3%</b>	<b>0,6</b>	<b>0,5</b>	<b>0,6</b>	<b>0,2</b>	<b>0,1</b>	<b>0,6</b>	<b>-37,9%</b>
Vermakelijkheden	1,5	1,4	1,4	0,1	0,2	1,4	-42,4%	0,4	0,3	0,3	0,0	0,1	0,3	-37,7%
Vertoningen	0,2	0,1	0,1	0,1	0,0	0,2	-31,4%	0,2	0,2	0,2	0,2	0,0	0,2	-37,9%
Openbare bals	0,0	0,0	0,0	0,0	0,0	0,0	-65,0%	0,0	0,0	0,0	0,0	0,0	0,0	-67,5%
<b>Belastingen gebruik v/h openbare domein</b>	<b>3,4</b>	<b>3,5</b>	<b>3,3</b>	<b>4,7</b>	<b>5,8</b>	<b>6,0</b>	<b>13,9%</b>	<b>9,2</b>	<b>9,0</b>	<b>9,1</b>	<b>7,5</b>	<b>8,9</b>	<b>10,1</b>	<b>-0,9%</b>
Plaatsrecht markten	0,4	0,5	0,4	0,2	0,3	0,4	-8,6%	1,4	1,3	1,3	0,5	0,9	1,1	-10,8%
Plaatsrecht kermissen	0,2	0,2	0,2	0,0	0,1	0,2	-22,5%	0,3	0,3	0,3	0,0	0,1	0,3	-20,5%
Kaairechten	0,0	0,0	0,0	0,0	0,0	0,0		0,0	0,0	0,0	0,0	0,0	0,0	-8,4%
Kiosken, frituurkramen, handelsinrichtingen	0,1	0,1	0,1	0,0	0,1	0,1	1,2%	0,1	0,1	0,1	0,1	0,1	0,1	-3,1%
Strandexploitaties	0,0	0,0	0,0	0,0	0,0	0,0		0,2	0,2	0,2	0,2	0,2	0,2	0,9%
Benzine-, olie- en persdrukpompen	0,1	0,1	0,1	0,1	0,2	0,1	10,9%	0,1	0,1	0,1	0,1	0,1	0,1	3,1%
Automatische verdelers	0,0	0,0	0,0	0,0	0,0	0,0	14,6%	0,0	0,0	0,0	0,0	0,0	0,0	-0,5%
Standplaatsen huurrijtuigen	0,0	0,0	0,0	0,0	0,0	0,0	-8,3%	0,0	0,0	0,0	0,0	0,0	0,0	-39,3%
Terrassen, tafels, stoelen	0,2	0,1	0,1	0,0	0,0	0,1	-31,6%	0,7	0,7	0,7	0,3	0,2	0,6	-28,2%
Masten en pylonen	0,4	0,5	0,5	2,3	2,8	3,1	58,9%	0,8	0,8	0,8	1,9	2,7	2,7	35,0%
Andere inname openbaar domein	0,6	0,7	0,6	0,7	0,7	0,7	2,8%	1,1	1,1	1,2	1,5	1,6	1,5	10,7%
Parkeren	0,9	0,9	0,7	0,6	0,9	0,7	-1,7%	3,9	3,6	3,7	2,2	2,3	2,9	-12,3%
Andere belastingen openbaar domein	0,4	0,5	0,6	0,6	0,7	0,6	14,8%	0,6	0,7	0,8	0,7	0,7	0,7	2,1%



€/inw

**BRECHT**

	Rekeningen					Budget	Evolutie 2017-2021
	2017	2018	2019	2020	2021	2022	
<b>Belastingen op het patrimonium</b>	<b>8,4</b>	<b>9,3</b>	<b>8,0</b>	<b>6,3</b>	<b>5,4</b>	<b>5,6</b>	<b>-10,4%</b>
Bouwen	0,0	0,0	0,0	0,0	0,0	0,0	
Niet-bebouwde gronden	0,0	0,0	0,0	0,0	0,0	0,0	
Niet-bebouwde percelen	0,0	0,0	0,0	0,0	0,0	0,0	
Ontbreken van parkeerplaatsen	0,0	0,0	0,0	0,0	0,0	0,0	
Leegstaande woningen en gebouwen	3,0	4,1	4,4	2,6	1,9	2,0	-11,0%
Krotten, verwaarloosde woningen	0,0	0,0	0,0	0,3	0,5	0,3	
Leegstand, verkrotting bedrijfsruimten	0,0	0,0	0,0	0,0	0,0	0,0	
Tweede verblijven	5,4	5,2	3,5	3,3	3,0	3,3	-13,2%
Andere belastingen op het patrimonium	0,0	0,0	0,0	0,0	0,0	0,0	
<b>Andere belastingen</b>	<b>0,0</b>	<b>0,0</b>	<b>0,0</b>	<b>0,0</b>	<b>0,0</b>	<b>0,0</b>	
Algemene gemeentebelasting	0,0	0,0	0,0	0,0	0,0	0,0	
Luxepaarden	0,0	0,0	0,0	0,0	0,0	0,0	
Honden	0,0	0,0	0,0	0,0	0,0	0,0	
Overige andere belastingen	0,0	0,0	0,0	0,0	0,0	0,0	
<b>Boetes</b>	<b>0,6</b>	<b>0,6</b>	<b>0,4</b>	<b>0,8</b>	<b>0,6</b>	<b>0,8</b>	<b>-0,2%</b>

**Cluster (E)**

	Rekeningen					Budget	Evolutie 2017-2021
	2017	2018	2019	2020	2021	2022	
	<b>6,2</b>	<b>6,2</b>	<b>6,6</b>	<b>8,4</b>	<b>8,7</b>	<b>9,0</b>	<b>8,9%</b>
Bouwen	0,4	0,6	0,6	1,1	0,9	1,0	19,7%
Niet-bebouwde gronden	1,4	1,4	1,4	1,4	1,6	1,4	2,5%
Niet-bebouwde percelen	0,1	0,1	0,1	0,1	0,1	0,1	-0,4%
Ontbreken van parkeerplaatsen	0,4	0,1	0,3	0,2	0,3	0,7	-9,1%
Leegstaande woningen en gebouwen	1,6	1,9	2,2	2,7	3,0	2,3	16,4%
Krotten, verwaarloosde woningen	0,2	0,4	0,4	0,3	0,2	0,4	-6,0%
Leegstand, verkrotting bedrijfsruimten	0,0	0,0	0,0	0,0	0,0	0,0	21,6%
Tweede verblijven	1,7	1,5	1,6	2,1	2,5	2,5	9,7%
Andere belastingen op het patrimonium	0,2	0,2	0,2	0,6	0,1	0,6	-12,1%
<b>Andere belastingen</b>	<b>5,2</b>	<b>5,1</b>	<b>5,2</b>	<b>5,5</b>	<b>6,2</b>	<b>5,3</b>	<b>4,7%</b>
Algemene gemeentebelasting	4,4	4,3	4,4	4,7	4,7	4,4	1,4%
Luxepaarden	0,0	0,0	0,0	0,0	0,0	0,0	
Honden	0,0	0,0	0,0	0,0	0,0	0,0	
Overige andere belastingen	0,8	0,8	0,8	0,8	1,6	1,0	19,5%
<b>Boetes</b>	<b>0,7</b>	<b>1,1</b>	<b>0,9</b>	<b>0,7</b>	<b>0,8</b>	<b>1,4</b>	<b>3,9%</b>

**Provincie (E)**

	Rekeningen					Budget	Evolutie 2017-2021
	2017	2018	2019	2020	2021	2022	
<b>Belastingen op het patrimonium</b>	<b>13,1</b>	<b>10,8</b>	<b>10,0</b>	<b>10,6</b>	<b>11,5</b>	<b>12,6</b>	<b>-3,2%</b>
Bouwen	1,0	1,0	1,0	1,0	0,9	1,0	-1,8%
Niet-bebouwde gronden	1,2	1,1	1,2	1,1	1,1	1,2	-3,1%
Niet-bebouwde percelen	1,1	1,1	0,8	0,7	0,4	1,2	-21,0%
Ontbreken van parkeerplaatsen	0,3	0,2	0,3	0,3	0,5	0,5	12,7%
Leegstaande woningen en gebouwen	2,3	2,4	2,4	3,1	3,9	3,4	14,1%
Krotten, verwaarloosde woningen	0,5	0,8	0,7	0,8	0,6	0,8	2,4%
Leegstand, verkrotting bedrijfsruimten	0,5	0,3	0,5	0,3	0,6	0,4	3,8%
Tweede verblijven	2,6	2,5	2,4	2,8	2,9	3,2	2,8%
Andere belastingen op het patrimonium	3,6	1,5	0,7	0,6	0,7	1,0	-34,7%
<b>Andere belastingen</b>	<b>6,3</b>	<b>6,4</b>	<b>6,9</b>	<b>6,3</b>	<b>6,9</b>	<b>6,9</b>	<b>2,2%</b>
Algemene gemeentebelasting	5,8	5,8	6,4	5,5	6,0	6,1	1,1%
Luxepaarden	0,0	0,0	0,0	0,0	0,0	0,1	
Honden	0,0	0,0	0,0	0,0	0,0	0,0	
Overige andere belastingen	0,5	0,6	0,5	0,8	0,8	0,8	11,4%
<b>Boetes</b>	<b>3,8</b>	<b>4,3</b>	<b>5,3</b>	<b>4,3</b>	<b>8,2</b>	<b>15,4</b>	<b>21,2%</b>

**Gewest (E)**

	Rekeningen					Budget	Evolutie 2017-2021
	2017	2018	2019	2020	2021	2022	
	<b>24,0</b>	<b>23,0</b>	<b>24,4</b>	<b>25,0</b>	<b>26,4</b>	<b>26,4</b>	<b>2,5%</b>
Bouwen	1,2	1,4	1,5	1,1	1,1	1,2	-2,5%
Niet-bebouwde gronden	1,4	1,2	1,2	1,2	1,2	1,3	-3,6%
Niet-bebouwde percelen	0,9	0,8	0,6	0,9	0,6	0,8	-10,9%
Ontbreken van parkeerplaatsen	0,2	0,2	0,4	0,3	0,3	0,4	7,6%
Leegstaande woningen en gebouwen	2,4	2,7	3,3	3,5	4,6	4,1	17,7%
Krotten, verwaarloosde woningen	1,3	1,1	1,0	1,2	1,3	1,3	0,1%
Leegstand, verkrotting bedrijfsruimten	0,1	0,2	0,3	0,2	0,3	0,3	24,5%
Tweede verblijven	15,2	14,5	15,6	16,2	16,5	16,5	2,1%
Andere belastingen op het patrimonium	1,1	0,7	0,6	0,4	0,5	0,6	-18,9%
<b>Andere belastingen</b>	<b>8,4</b>	<b>8,2</b>	<b>8,0</b>	<b>7,8</b>	<b>8,0</b>	<b>7,8</b>	<b>-1,3%</b>
Algemene gemeentebelasting	7,8	7,8	7,7	7,4	7,5	7,4	-1,0%
Luxepaarden	0,0	0,0	0,0	0,0	0,0	0,0	12,1%
Honden	0,0	0,0	0,0	0,0	0,0	0,0	-57,5%
Overige andere belastingen	0,5	0,4	0,3	0,4	0,4	0,4	-5,9%
<b>Boetes</b>	<b>2,1</b>	<b>2,8</b>	<b>3,0</b>	<b>2,7</b>	<b>4,5</b>	<b>8,3</b>	<b>20,5%</b>



---

## Interpretatie van het Individueel Financieel Profiel

### Inleiding

In dit Individueel Financieel Profiel biedt Belfius Bank u de mogelijkheid om de evolutie na te gaan in de financiële toestand van uw bestuur (gemeente en OCMW) en die te vergelijken met de situatie van relevante referentiegroepen van gemeenten. De cijfergegevens volgens BBC 2020 komen uit de Open Data van het Agentschap Binnenlands Bestuur Vlaanderen (ABB).

Het Individueel Financieel Profiel is samengesteld uit zes grote onderdelen:

- **de algemene indicatoren:** geven een zicht op niet-financiële omgevingsfactoren die, rechtstreeks of onrechtstreeks, een effect hebben op de lokale financiën en hun evolutie.
- **de exploitatierekening:** dit hoofdstuk schetst hoe **exploitatie-uitgaven en -ontvangsten** evolueren in de tijd en dit in vergelijking met de referentiegroepen. De vergelijking gebeurt zowel volgens de aard (economische verdeling) als volgens de grote beleidsdomeinen (functionele verdeling). Daarna worden de belangrijkste uitgavenposten afzonderlijk belicht, zoals de werkings- en personeelsuitgaven en de toegestane werkingssubsidies. Als belangrijkste onderdeel van de exploitatie-ontvangsten komt de gemeentelijke **fiscaliteit** gedetailleerd aan bod. Is de gemeente in staat om een toekomstige druk op de financiën het hoofd te bieden? De impact van de vergrijzing op de aanvullende personenbelasting (APB) wordt ook in kaart gebracht.
- **het resultaat en de financiële beleidsruimte:** dit deel gaat dieper in op de details van de staat van het financieel evenwicht binnen BBC met o.m. de autofinancieringsmarge (AFM) die aangeeft of de gemeente al dan niet structureel in evenwicht is.
- **de schuld:** biedt een analyse van de schuldtoestand, met inbegrip van een ratio-analyse.
- **de vooruitzichten en het ESR-vorderingensaldo:** het Meerjarenplan blikt vooruit op de geplande exploitatie-, investerings- en financieringscyclus en de evolutie van de financiële evenwichten. Het ESR-vorderingensaldo, volgens het Europees stelsel van nationale en regionale rekeningen, is een maatstaf voor de Vlaamse besturen om zich te vergelijken met andere overheden.
- **de investeringen en het patrimonium:** geven de investeringsdynamiek weer en de evolutie van het patrimonium en belichten of er voldoende werd geïnvesteerd. De vereenvoudigde balans geeft de activa weer van gemeente en OCMW samen.



## De vergelijkingscategorieën

Elk individueel cijfer wordt geplaatst naast gemiddelde bedragen van de gemeenten en OCMW 's uit dezelfde provincie, de sociaal-economische cluster en het gewest (zonder Antwerpen en Gent). Het eigen bestuur maakt geen deel uit van de gemiddelde bedragen.

De sociaal-economische cluster groepeert gemeenten die op demografisch, economisch en sociaal gebied het dichtst aanleunen bij uw gemeente. Belfius Bank stelde deze sociaal-economische typologie (2017) van de gemeenten samen op basis van meer dan 150 indicatoren, zoals de tewerkstellingsgraad, de grondbestemming, de economische activiteit, de leeftijdsstructuur van de bevolking, de scholingsgraad, het gemiddelde inkomen, de demografische evolutie, de kadastrale inkomens, de bevolkingsdichtheid... en dit voor elke gemeente.

Voor verdere informatie over de clusters en hun samenstelling, kan u de studie raadplegen over de Sociaaleconomische typologie van de gemeenten: <https://research.belfius.be/nl/typologie-gemeenten/>.

## Algemene indicatoren

De algemene indicatoren in het Individueel Financieel Profiel komen uit officiële bronnen:

- de meest recente statistische rapporten van de FOD Economie ([www.economie.fgov.be](http://www.economie.fgov.be)): bevolking op 1 januari, demografische structuur, demografische groei, fiscale inkomens volgens de aangifte, kadastrale inkomens
- Steunpunt Werk en Sociale Economie (WSE) ([www.steunpuntwse.be](http://www.steunpuntwse.be)): werkloosheidsgraad
- POD Maatschappelijke integratie ([www.mi-is.be](http://www.mi-is.be)): aantal begunstigen van het recht op maatschappelijke integratie (R.M.I)
- Statistiek Vlaanderen: lengte van het wegennet, sociale woningen

Hoe deze sociale, economische en demografische kenmerken van een gemeente evolueren bepaalt, rechtstreeks of onrechtstreeks, de accenten die een bestuur legt in het financiële beleid.

De analyse van deze algemene indicatoren laat toe om een reeks knelpunten en/of opportuniteiten te identificeren voor het financiële beleid, bijvoorbeeld:

- hoe de fiscale basis evolueert
- de algemene financiering (fondsen)
- het sociale beleid
- het investeringsbeleid
- welke diensten het bestuur aanbiedt, bijvoorbeeld gekoppeld aan de demografie



## De exploitatierekening

**Het detail van de netto exploitatie-uitgaven volgens beleidsdomein** legt het verband tussen de exploitatie-uitgaven en -ontvangsten voor een aantal grote beleidsdomeinen en de overeenstemmende gemiddelde investeringsinspanning over de laatste jaren. Twee grafieken onderaan de bladzijde tonen de spreiding van de netto-uitgaven binnen het gewest voor de beleidsvelden “sport “ en “kunst & cultuur” .

**De economische verdeling van de exploitatie-uitgaven en -ontvangsten** vergelijkt zowel de data van gemeente en OCMW afzonderlijk als geaggregeerd. Deze geaggregeerde gegevens zijn geen geconsolideerde gegevens, m.a.w. interne stromen werden niet geëlimineerd met uitzondering van de interne facturatie tussen gemeente en OCMW.

**De exploitatierekening** is onderverdeeld in de hoofdrubrieken uit het algemene rekeningenstelsel van BBC 2020:

- voor de **exploitatie-uitgaven**: goederen en diensten; bezoldigingen en pensioenen; toegestane werkingssubsidies; financiële uitgaven; andere operationele uitgaven. Voor het OCMW zijn er specifiek de uitgaven voor individuele hulpverlening.
- voor de **exploitatie-ontvangsten**: ontvangsten uit de werking; fiscale ontvangsten; ontvangen werkingssubsidies; financiële ontvangsten; andere operationele ontvangsten. Voor het OCMW is er specifiek de recuperatie van de individuele hulpverlening.

**Bubbelgrafieken** geven **het detail van de exploitatie-uitgaven en -ontvangsten** weer met de besturen van de cluster (clusterverdeling) en die binnen de provincie (provinciale verdeling). De twee assen van de bubbelgrafieken situeren de geaggregeerde gegevens van gemeente en OCMW ten opzichte van hun vergelijkingsgroepen en ten opzichte van alle andere geaggregeerde gemeenten en OCMW's binnen de cluster of de provincie. De kleuren waarmee het bestuur en zijn vergelijkingsgroepen worden voorgesteld zijn dezelfde doorheen het hele document. De andere besturen uit de cluster of de provincie worden elk door een wit symbool voorgesteld. Op die manier is het eenvoudig na te gaan hoe representatief de gemiddelde waarden uit het Individueel Financieel Profiel zijn: liggen de cijfers van alle besturen uit de cluster of de provincie eerder gespreid of zijn ze geconcentreerd rond deze gemiddelde waarden?

**Het detail van de werkingsuitgaven** geeft een uitsplitsing van de uitgaven die behoren tot de “goederen en diensten”. Dit detail laat onder andere toe om de energie-uitgaven en andere werkingsuitgaven van uw bestuur te vergelijken met die van de relevante vergelijkingsgroepen.

**Bezoldigingen en pensioenen**: in het detail van de personeelsuitgaven wordt het personeelsbestand van de gemeente en het OCMW verder gedetailleerd per type contract en in functie van de verschillende uitgavenstromen.

**Toegestane werkingssubsidies**: de werkingssubsidies voor het OCMW, de politiezone en de hulpverleningszone staan apart vermeld. De categorie ‘andere’ bevat onder meer de werkingssubsidies voor de AGB 's, de gemeentelijke vzw's, de intergemeentelijke samenwerkingsverbanden, de kerkfabrieken, de bedrijven, verenigingen, burgers... Om een preciezer zicht te krijgen op de representativiteit van de gemiddelde waarden van de belangrijkste toelagen (politiezone en hulpverleningszone) worden voor elke toelage, het gemiddelde, de mediaan en de standaardafwijking berekend. De **staafgrafieken** geven weer hoeveel gemeenten er bedragen (in EUR per inwoner) besteden binnen een bepaalde vork. De kleur van de staven geeft aan of het hierbij gaat over de provincie (blauw) of het gewest (roze). Op die manier toont de grafiek dus het patroon van deze verdeling binnen de provincie en het gewest. De staaf waarbinnen het bestuur zich bevindt is aangeduid in het groen.



**Ontvangen werkingssubsidies:** omvatten drie rubrieken: het gemeentefonds, de specifieke werkingssubsidies en de overige werkingssubsidies. De specifieke werkingssubsidies bestaan uit subsidies die direct gelinkt zijn met een bepaald project of een bepaalde dienst (bv. subsidies in het kader van buurtwerking of jongerenwerking, het aanbieden van sociale huisvesting...). De overige werkingssubsidies daarentegen zijn subsidies die een derde toekent voor de algemene financiering van het lokaal beleid. De bezoldigingen van gemeentelijk onderwijzend personeel vormen geen reële geldstroom binnen de gemeente. Als die bedragen wel worden ingeschreven dan is dat gelijktijdig als uitgaven (bezoldigingen onderwijzend personeel t.l.v. derden, alsof de gemeente ze betaalt) en als ontvangsten (een zogenaamde specifieke werkingssubsidie van de Vlaamse overheid die deze loonkost werkelijk draagt).

**Gecorrigeerde uitgaven en ontvangsten:** de exploitatierekening bevat een aantal posten die identiek zijn zowel voor de uitgaven als voor de ontvangsten en daardoor de bedragen van de uitgaven- en ontvangstencyclus verhogen. Het gaat hier onder meer om uitgaven en subsidies voor het gesubsidieerd onderwijzend personeel, uitgaven voor leningen “overheidsaandeel” en de overeenstemmende ontvangsten van de Vlaamse overheid. Zij veroorzaken in principe geen uitgaande of inkomende kasstromen. Bovendien beïnvloeden zij het saldo niet. Bij een benadering waarbij enkel de reële uitgaven of ontvangsten meetellen, dienen bovenstaande elementen dan ook te worden geneutraliseerd. In het Individueel Financieel Profiel heet het resultaat hiervan de “gecorrigeerde ontvangsten”, respectievelijk de “gecorrigeerde uitgaven”.

## Fiscaliteit

**Impact van de vergrijzing op de Aanvullende Personenbelasting (APB):** twee ingekleurde kaarten van Vlaanderen geven per gemeente de impact weer van de vergrijzing op de APB tegen 2030 (kaart 1) en de gradatie van die impact (kaart 2).

Men spreekt in deze analyse van vergrijzing wanneer de leeftijdsgroep die niet langer beroepsactief is (60+) groter wordt in aantal dan haar vervangingspotentieel op lange termijn (45-54 jaar). De verschuiving van meer en meer inwoners naar een leeftijdsgroep die het einde van haar loopbaan bereikt maar tot voor kort wel de hoogste bijdrage leverde in de personenbelasting, kan de inkomsten van de gemeenten sterk beïnvloeden. Belfius Research berekende daarom via een econometrisch model per gemeente de mate waarin de inkomsten uit de personenbelastingen tegen 2030 dreigen te verminderen bij een gelijkblijvende situatie. Het bruto-effect van deze impact houdt immers geen rekening met economische conjunctuur of andere trends. Of de gemeente in haar werking deze terugval in de aanvullende personenbelasting sterk zal voelen hangt daarbij ook af van hoe belangrijk deze belastinginkomsten zijn in de totale exploitatie-ontvangsten.

**Waarde van 1% APB, resp. waarde van 100 opcentiemen:** dit bedrag geeft weer hoeveel meer / minder inkomsten het bestuur potentieel kan halen uit een verhoging / verlaging van de belastingtarieven.

**Waarde van 1% APB, resp. waarde van 100 opcentiemen/ inwoner:** dit bedrag geeft de financiële weerslag per inwoner weer van een verhoging of verlaging van de belastingtarieven.

**Ontvangsten APB, resp. OV / gecorrigeerde uitgaven:** deze ratio gaat na in welke mate de reële uitgaven gefinancierd worden door de ontvangsten uit de aanvullende personenbelasting (APB), respectievelijk de onroerende voorheffing (OV).



**Fiscale druk van de gecentraliseerde belastingen:** hierbij confronteren we de reële ontvangsten uit de aanvullende personenbelasting en de opcentiemen op de onroerende voorheffing met de theoretische ontvangsten, die de gemeente zou optekenen indien de gemiddelde gemeentelijke aanslagvoeten toegepast worden die gelden in het gewest (alle gemeenten). Een ratio kleiner dan 100% geeft aan dat de fiscale druk in de gemeente kleiner is dan gemiddeld in het totale gewest en wijst dan ook op een zekere (relatieve) ruimte om extra ontvangsten te genereren via de fiscaliteit. Een ratio groter dan 100% wijst op een hogere fiscale druk dan gemiddeld in het gewest van toepassing is.

**Fiscale druk van de andere belastingen:** deze ratio vergelijkt de reële ontvangsten van de gemeente uit de overige belastingen met de overeenstemmende gemiddelde ontvangsten van alle gemeenten uit het gewest. Deze ratio wordt op dezelfde manier geïnterpreteerd als de voorgaande.

**Totale fiscale druk:** deze ratio geeft de gewogen gemiddelde fiscale druk weer, berekend voor alle belastingen samen (gecentraliseerde en andere belastingen).

De grafiek met de gemiddelde **evolutie van de ontvangsten** uit fiscaliteit, maakt een opdeling tussen de groei van de belastbare basis (nl. de waarde van 1% APB, resp. 100 opcentiemen OV = **groei basis**) en deze van de aanslagvoeten (**groei aanslagvoet**).

De bijkomende gegevens rond de **lokale fiscaliteit** leveren voor de gemeente een duidelijk beeld van het belang van enkele specifieke lokale heffingen en spiegelen die aan de gegevens van relevante vergelijkingsgroepen. Het uitgebreide detail vindt u in bijlage.





## Resultaat en financiële beleidsruimte

Onder 'Resultaat van het boekjaar' staat een **reflectie van de staat van het financieel evenwicht** volgens BBC 2020. Het resultaat is onderverdeeld in de exploitatiecyclus (I), de investeringscyclus (II) en de financieringscyclus (IV). De som van deze drie cycli geeft het budgettair resultaat van het boekjaar (V). De som van dit budgettair resultaat van het boekjaar (V) en het gecumuleerde budgettair resultaat van het vorige boekjaar (VI) geeft het gecumuleerd budgettair resultaat (VII). Wanneer men van dit gecumuleerd budgettair resultaat (VII) de onbeschikbare gelden (VIII) aftrekt komt men tot het beschikbaar budgettair resultaat (IX). Het beschikbaar budgettair resultaat moet elk boekjaar groter of minstens gelijk zijn aan nul (het "toestandsevenwicht"). Schematisch geeft dit:

<b>I. Exploitatiesaldo</b>	(a-b)
a. Ontvangsten	
b. Uitgaven	
<b>II. Investeringsaldo</b>	(a-b)
a. Ontvangsten	
b. Uitgaven	
<b>III. Saldo exploitatie en investeringen</b>	(I+II)
<b>IV. Financieringsaldo</b>	(a-b)
a. Ontvangsten	
b. Uitgaven	
<b>V. Budgettair resultaat van het boekjaar</b>	(III+IV)
VI. Gecumuleerd budgettair resultaat vorig boekjaar	
<b>VII. Gecumuleerd budgettair resultaat</b>	(V+VI)
VIII. Onbeschikbare gelden	
<b>IX. Beschikbaar budgettair resultaat</b>	(VII-VIII)

**Het gecumuleerd budgettair resultaat** geeft aan hoe groot de financiële buffer van de gemeente is.

**De onbeschikbare gelden** (BBC 2020) zijn geldmiddelen waarover het bestuur tijdens de duur van het boekjaar niet kan beschikken, zoals gelden die verplicht op een geblokkeerde rekening staan, bijvoorbeeld in het kader van juridische geschillen, huur- of andere waarborgen, enz. Het begrip 'onbeschikbare gelden' dekt niet dezelfde lading als het vroegere begrip 'bestemde gelden'. De geldmiddelen die de raad in het meerjarenplan en/of de jaarrekening wil reserveren voor een specifieke bestemming (bv. een welbepaald investeringsproject, financiering van pensioenverplichtingen) in de volgende boekjaren zijn geen



onbeschikbare gelden, tenzij er een overeenkomst is waaruit de onbeschikbaarheid blijkt. Het bestuur moet zelf de concrete context en/of overeenkomst beoordelen.

**De autofinancieringsmarge (AFM)** geeft aan of het bestuur al dan niet structureel financieel in evenwicht is. De autofinancieringsmarge bestaat uit het verschil tussen het exploitatiesaldo en de netto periodieke kapitaalsaflossingen. Het geeft dus aan hoeveel van de middelen uit de werking overblijven om, na het betalen van de leningsuitgaven, zelf nieuwe investeringen te financieren of nieuwe kredieten aan te gaan. De autofinancieringsmarge dient minstens nul te zijn of meer aan het einde van de planningsperiode (bestuursperiode + 1 jaar).

**Autofinancieringsmarge / gecorrigeerde ontvangsten:** deze ratio geeft weer welk aandeel van de ontvangsten omgezet wordt in een overschot of een tekort. Deze ratio identificeert de 'spaarquote' van het bestuur (bij een positieve ratio) of geeft aan dat de exploitatie-ontvangsten relatief ontoereikend zijn om een structureel evenwicht te bereiken (bij een negatieve ratio).

**Belastingen / gecorrigeerde uitgaven:** deze ratio gaat na in welke mate de reële uitgaven gefinancierd worden door de belastingontvangsten.

**Onsamendrukbare gecorrigeerde uitgaven / gecorrigeerde ontvangsten:** deze ratio gaat na in welke mate een bestuur zijn uitgaven flexibel en op korte termijn zou kunnen reduceren. Onsamendrukbare gecorrigeerde uitgaven zijn uitgaven die op korte termijn moeilijk op substantiële wijze te reduceren zijn: de personeelsuitgaven, de schulduitgaven en de verplichte toelagen (OCMW, politiezone, hulpverleningszone, kerkfabrieken en ziekenhuis). Hoe lager de ratio, des te flexibeler een bestuur kan inspelen op een extra druk op zijn financiën door de uitgaven terug te dringen.

**Gecumuleerd budgettair resultaat / gecorrigeerde uitgaven:** deze ratio geeft aan in hoeverre de financiële buffer van het bestuur de reële jaarlijkse uitgaven kan financieren. Het gaat hier dus om de **dekkingsgraad van de uitgaven**, uitgedrukt in een percentage.

De pagina met **evenwichtscriteria** analyseert met behulp van staafgrafieken en een bubbelgrafiek het budgettair resultaat van het boekjaar, het gecumuleerd budgettair resultaat en de autofinancieringsmarge.

De bubbelgrafieken met informatie over de cluster tonen **de dekkingsgraad van enkele ontvangstencategorieën** (de belastingontvangsten, de totale ontvangen werkingssubsidies en **de reserves** = gecumuleerd budgettair resultaat) **tegenover de gecorrigeerde exploitatie-uitgaven**.

Ten slotte geeft de pagina over de AFM nog de staat van het financieel evenwicht weer van de gemeente en het OCMW samen, met de **gecorrigeerde autofinancieringsmarge (GAFM)**. De GAFM is het structureel evenwicht zonder dat de door het bestuur gekozen financieringswijze een rol speelt. Om na te gaan hoe realistisch de AFM is, berekent de GAFM de marge opnieuw met als gecorrigeerde aflossingen van financiële leningen een vast percentage van 8% van de uitstaande schuld op 31 december van het jaar ervoor (J-1). In het geval er alternatieve financiering werd aangegaan, die kapitaalaflossingen van kredieten doorschuift naar de volgende jaren, levert dit een GAFM die lager is dan de AFM.

**Het geconsolideerd financieel evenwicht** op groepsniveau bevat zowel het beschikbaar budgettair resultaat als de autofinancieringsmarge van de gemeente en het OCMW met dat van de autonome gemeentebedrijven (AGB).



## De schuld

**Schuldenlast eigen aandeel / gecorrigeerde ontvangsten:** berekent de verhouding van de terugbetaling en de kosten van de schuld ten opzichte van de exploitatie-ontvangsten van het bestuur. Deze ratio geeft een indicatie van het "gewicht" van de schuld op de courante financiën van het bestuur.

**Schuldenlast eigen aandeel / financieel draagvlak:** deze ratio geeft weer in welke mate het resultaat uit de exploitatiecyclus, zonder rekening te houden met de interesten op kredieten en leasings (financieel draagvlak), volstaat om de lasten van de externe financiering van het bestuur (aflossingen + intrestlast) te dekken. Een percentage kleiner dan 100% duidt op een positieve AFM.

**Schuld LT eigen aandeel / financieel draagvlak:** deze verhouding geeft het aantal jaren weer dat het bestuur nodig heeft om zijn schuld terug te betalen, in de veronderstelling dat het financieel draagvlak constant blijft.

**Schuld ratio:** deze vergelijkt de LT-schuld eigen aandeel met het volume van de gecorrigeerde exploitatie-ontvangsten. Het gaat dus om een toestand (de schuld) die geplaatst wordt tegenover een stroom (ontvangsten). De ratio berekent het aantal jaren dat een bestuur nodig heeft om haar schuld terug te betalen indien ze het geheel van de ontvangsten hieraan zou kunnen besteden.

**Gewicht van de schuldenlast: schulduitgaven (X-as) en schulduitgaven / gecorrigeerde ontvangsten (Y-as):** deze grafiek vergelijkt twee fundamentele indicatoren voor de 'draagbaarheid van de schuld', namelijk de schuldenlast en de impact op de exploitatiecyclus (schulduitgaven / gecorrigeerde ontvangsten). Hoe meer naar rechtsboven, hoe zwaarder het gewicht van de schuld op de exploitatiecyclus. Hoe meer naar linksonder, hoe draagbaarder het gewicht van de schuld voor de exploitatiecyclus.



---

## De vooruitzichten en het saldo berekend volgens de ESR-normen

**'Vooruitzichten'**: het Meerjarenplan geeft een beeld van de geplande exploitatie-, investerings- en financieringscyclus en de financiële evenwichten.

Bij de toetreding tot de Eurozone ondertekenden de deelnemende landen het **Europese stabiliteitspact**. Ze verbonden zich ertoe om ook na de invoering van de eenheidsmunt hun overheidsfinanciën onder controle te houden, met normen voor de overheidsschuld en voor het jaarlijkse tekort. In het kader van het Europese stabiliteitspact zijn de lidstaten van de Europese Unie verplicht hun begrotingsresultaat op geconsolideerd niveau naar de Europese toezichhouders door te sturen. Dit begrotingsresultaat dient opgesteld te worden volgens de ESR-normen (Europees Stelsel van de Rekeningen), om een conformiteit tussen de verschillende lidstaten van de Europese Unie te creëren.

Het **ESR-vorderingensaldo** is het saldo berekend volgens dit Europees stelsel van nationale en regionale rekeningen (ESR) en is één van de belangrijkste normen waaraan de begroting van de lidstaten moet voldoen. Voor de Vlaamse gemeentebesturen berekent het Instituut voor de Nationale Rekeningen (INR) eveneens het ESR-vorderingensaldo, het maakt geen deel uit van de BBC-regelgeving.

Wel maakt de beleids- en beheerscyclus (BBC) het voor de Vlaamse lokale besturen mogelijk om mits enkele aanpassingen de budget- en rekeningcijfers om te zetten naar een ESR-conform resultaat. Dat vormt dan een maatstaf voor de Vlaamse gemeentebesturen om zich te vergelijken met de saldi van andere overheidsentiteiten.

Het ESR-vorderingensaldo is het verschil tussen de totale ontvangsten en uitgaven volgens ESR-normen.

**Totale ontvangsten volgens ESR-normen**: zijn de totale ontvangsten volgens BBC-normen met uitzondering van transacties die verband houden met financiering via kredieten (opname van leningen of leasings) en met de verkoop van financiële activa.

**Totale uitgaven volgens ESR-normen**: zijn de totale uitgaven volgens BBC-normen met uitzondering van transacties die verband houden met financiering via kredieten (kapitaalsaflossingen) en met de investeringen in financiële activa.

**Totale ontvangsten volgens BBC-normen**: maakt het totaal van alle exploitatie-, investerings- en financieringsontvangsten van het boekjaar.

**Totale uitgaven volgens BBC-normen**: maakt het totaal van alle exploitatie-, investerings- en financieringsuitgaven van het boekjaar.



## De investeringen en het patrimonium

**De investeringsverrichtingen** bevatten enkel de uitgaven uit de investeringsrekening. De investeringssubsidies toegestaan tussen gemeente en OCMW werden geconsolideerd.

**Realisatiegraad van de investeringen:** deze wordt bekomen door de reële investeringsuitgaven (afkomstig uit de jaarrekeningen van jaar N) te vergelijken met de voorziene investeringsuitgaven (uit het initiële budget van jaar N). Het resultaat hiervan geeft aan in welke mate de budgetvooruitzichten in de rekening werden gerealiseerd. Een ratio kleiner dan 100% is een indicator van de onvolledige uitvoering van het investeringsbudget. Een ratio hoger dan 100% wijst wellicht op het feit dat er budgetwijzigingen werden doorgevoerd voor de investeringen. Nagaan in welke mate het investeringsbudget gerealiseerd werd in de laatste jaren laat toe om in te schatten hoe realistisch de investeringsvooruitzichten uit het recentste budget zijn.

**Investeringsgraad:** deze ratio geeft de netto-investeringen verhoudingsgewijs weer. De investeringen worden gecorrigeerd met de desinvesteringen en geplaatst tegenover de afschrijvingen, de waardeverminderingen en de herwaarderingen. Het doel van deze ratio is na te gaan in welke mate de nieuwe investeringen de veroudering van het bestaande patrimonium compenseren. Een ratio gelijk aan 100% geeft aan dat de gemeente net voldoende nieuwe investeringen realiseert om haar patrimonium in stand te houden. Een ratio groter dan 100% wijst op een netto patrimoniale aangroei. Een ratio die gedurende meerdere jaren kleiner is dan 100% wijst op een progressieve veroudering van het patrimonium waardoor het in de toekomst wellicht noodzakelijk is om over te gaan tot aanzienlijke herstel- of vervangingsinvesteringen.

Binnen **de balans** wordt een onderscheid gemaakt voor de **materiële vaste activa**:

- Gemeenschapsgoederen: materiële vaste activa die aangewend worden om een maatschappelijke dienstverlening te vervullen, maar waarbij de vervulling van deze dienstverlening minder ontvangsten genereert dan de noodzakelijke uitgaven voor het uitvoeren van deze dienstverlening.
- Bedrijfsmatige materiële vaste activa: materiële vaste activa die aangewend worden om een maatschappelijke dienstverlening te vervullen, maar in tegenstelling tot de gemeenschapsgoederen genereren deze activa voldoende ontvangsten om de uitgaven te compenseren.
- Andere materiële vaste activa: deze activa worden niet aangewend in het kader van maatschappelijke dienstverlening. Ze kunnen gemakkelijker ontvreemd worden zonder een invloed te hebben op de maatschappelijke dienstverlening.



## Detail van de lokale fiscaliteit

De grote posten van de **lokale fiscaliteit** omvatten volgende specifieke opbrengsten en stemmen overeen met volgende codes en omschrijvingen:

- 730 Aanvullende belastingen
- 731 Belastingen op prestaties
- 732 Verhaalbelastingen
- 733 Belasting inzake openbare hygiëne
- 734 Bedrijfsbelastingen
- 735 Belastingen op vertoningen en vermakelijkheden
- 736 Belastingen op het gebruik van het openbaar domein
- 737 Belastingen op patrimonium
- 738 Andere belastingen

**INHOUDSTAFEL**

<b>I. ALGEMENE INDICATOREN &amp; EVOLUTIE</b>	p.3	
<b>II. EXPLOITATIEREKENING</b>		
<b>Exploitatie-uitgaven</b>		
1. Netto-exploitatie-uitgaven en gemiddelde investeringen per beleidsdomein (Gemeente + OCMW)	p.4	
2. Economische verdeling van de exploitatie-uitgaven (Gemeente + OCMW)	p.5	
3. Economische verdeling van de exploitatie-uitgaven (Gemeente)	p.6	
4. Economische verdeling van de exploitatie-uitgaven (OCMW)	p.7	
5. Detail van de exploitatie-uitgaven (Gemeente + OCMW) - cluster	p.8	
6. Detail van de exploitatie-uitgaven (Gemeente + OCMW) - provincie	p.9	
7. Detail van de werkingsuitgaven (Gemeente + OCMW)	p.10	
8. Detail van de personeelsuitgaven (Gemeente + OCMW)	p.11	
9. Detail van de personeelsuitgaven (Gemeente)	p.12	
10. Detail van de personeelsuitgaven (OCMW)	p.13	
11. Detail van de werkingssubsidies (Gemeente)	p.14	
<b>Exploitatie-ontvangsten</b>		
12. Economische verdeling van de exploitatie-ontvangsten (Gemeente + OCMW)	p.15	
13. Economische verdeling van de exploitatie-ontvangsten (Gemeente)	p.16	
14. Economische verdeling van de exploitatie-ontvangsten (OCMW)	p.17	
15. Detail van de exploitatie-ontvangsten (Gemeente + OCMW) - cluster	p.18	
16. Detail van de exploitatie-ontvangsten (Gemeente + OCMW) - provincie	p.19	
17. Vergrijzing en de impact op inkomsten uit de APB	p.20	
18. Fiscaliteit (Gemeente)	p.23	
19. Detail van de lokale fiscaliteit (Gemeente)	p.24	
		<b>III. RESULTAAT &amp; FINANCIËLE BELEIDSRUIMTE</b>
		1. Resultaat van het boekjaar (Gemeente + OCMW) p.25
		2. Resultaten en financiële beleidsruimte (Gemeente + OCMW) p.26
		3. Evenwichtscriteria (Gemeente + OCMW) p.27
		4. Dekkingsgraden & spaarquote (Gemeente + OCMW) - cluster p.28
		5. Autofinancieringsmarge (Gemeente + OCMW + AGB) p.29
		<b>IV. SCHULD</b>
		1. Schuld (Gemeente + OCMW) p.30
		2. Schuld (Gemeente) p.31
		3. Schuld (OCMW) p.32
		<b>V. VOORUITZICHTEN &amp; ESR-SALDO</b> p.33
		<b>VI. INVESTERINGEN &amp; PATRIMONIUM</b>
		1. Investeringsrekening p.35
		2. Balans p.36
		<b>BIJLAGE: Detail van de lokale fiscaliteit</b> p.37